



Municipalidad de Ventanilla

LINEA ESTRATEGICA 1

Educación de calidad con equidad que promueve el desarrollo humano y el desarrollo local

Ventanilla, 06 de Abril de 2018



**PRESUPUESTO
PARTICIPATIVO 2019**



GERENCIA DE EDUCACION CULTURA Y JUVENTUD

PROGRAMA EFI (PROGRAMA DE ESCUELAS FELICES E INTEGRALES)



Índice

- **Introducción**
- **Maestro Innovador Ventanillense**
- **Parlamento Escolar**
- **Loncheras Nutritivas**
- **Escuela de Padres(EFI)**



**MUNICIPALIDAD DISTRITAL
DE VENTANILLA**



**PRESUPUESTO
PARTICIPATIVO 2019**

Introducción

La Gerencia de Educación Cultura Y Juventudes asume acciones operativas basados en un enfoque territorial de servicio donde se integra la escuela , la comunidad y la sociedad civil, con procesos participativos, técnicos, políticos y comunicacionales, que tienen como objetivo brindar educación y cultura a la población ventanillense.



**MUNICIPALIDAD DISTRITAL
DE VENTANILLA**



**PRESUPUESTO
PARTICIPATIVO 2019**

Maestro Innovador

En el marco del componente Aprendizajes de Calidad, se promueve el desarrollo de las competencias de docentes, buscando potenciar el desarrollo de conocimientos, habilidades y actitudes aportando al logro de la calidad educativa en el distrito . Se realiza cada 3 meses al año en coordinación con la UGEL de Ventanilla, dando la facilidad de innovar y mejorar las técnicas educativas tanto como docentes de instituciones privadas y estatales, para una educación de calidad.



**MUNICIPALIDAD DISTRITAL
DE VENTANILLA**

**Institución Educativa Virgen de Guadalupe
Nueva Generación**



**PRESUPUESTO
PARTICIPATIVO 2019**

Parlamento Escolar

El Parlamento Escolar es un programa que tiene como propósito fomentar el desarrollo de la cultura cívica y democrática desde la etapa escolar, mediante la creación de un órgano de participación, el mismo que está orientado principalmente a los alumnos de 4 y 5 año de educación secundaria de todas las instituciones educativas públicas y privadas del Perú.



Institución Educativa Virgen de Guadalupe



**MUNICIPALIDAD DISTRITAL
DE VENTANILLA**



**PRESUPUESTO
PARTICIPATIVO 2019**

Loncheras Nutritivas

Es un Programa desarrollado por la Municipalidad de Ventanilla, con el fin de brindar una lonchera que contiene alimentos sanos y nutritivos que contienen el valor nutricional adecuado, para mejorar el desarrollo de los niños.

La Lonchera que Brinda la Gerencia de Educación, Cultura y Juventud son alimentos variados nutritivos y de fácil preparación, también se realizan Charlas Nutricionales con especialistas para que elaboren las 5 loncheras económicas y nutritivas que los niños tienen que llevar a la escuela ,en presencia de los Padres de Familia.



**MUNICIPALIDAD DISTRITAL
DE VENTANILLA**



**PRESUPUESTO
PARTICIPATIVO 2019**

Escuela de Padres(EFI)

Se realizaron 47 intervenciones en las Instituciones Educativas llevando escuelas, para padres en conjunto con los especialistas de SOA –Ventanilla ,Centro Mujer de Ventanilla y Centro Mujer de Pachacutec,tocando los temas de la actualidad como el maltrato infantil ,Crianza positiva ,estilos de Crianza que se hicieron individualmente en instituciones educativas.



**MUNICIPALIDAD DISTRITAL
DE VENTANILLA**



**PRESUPUESTO
PARTICIPATIVO 2019**

Gerencia de Deportes

Índice

Introducción

Tema A: Infraestructura

Tema B: Escuelas deportivas municipales

Tema C: Programas de vacaciones divertidas



**MUNICIPALIDAD DISTRITAL
DE VENTANILLA**



**PRESUPUESTO
PARTICIPATIVO 2019**

Introducción

La Gerencia de Deportes, es un órgano de línea que tiene como objetivo principal promover la formación deportiva e incentivar la practica deportiva de alto rendimiento. Está encargada de la ejecución de las actividades de promoción y formación deportiva.



**MUNICIPALIDAD DISTRITAL
DE VENTANILLA**



**PRESUPUESTO
PARTICIPATIVO 2019**

Tema A: INFRAESTRUCTURA

- **Centro de Formación Deportiva - Angamos**
- **Centro de Formación Deportiva - Ventanilla Alta**
- **Complejo Deportivo 7 de Junio**
- **Estadio Municipal Facundo Ramírez Aguilar**
- **Campo de Grass Sintético Urb. Satélite**
- **Campo de Grass Sintético Urb. Pedro Cueva**
- **Campo de Grass Sintético Urb. Antonia Moreno de Cáceres**
- **Campo de Grass Sintético A. H. Villa Los Reyes**
- **Campo de Grass Sintético A. H. Luis Felipe de las Casas**
- **Campo de Grass Sintético A.H. Keiko Sofía II**
- **Campo de Grass Sintético Proyecto Piloto Pachacutec E-4**



Tema B: ESCUELAS DEPORTIVAS MUNICIPALES

Las Escuelas Deportivas Municipales, se desarrollan durante los 12 meses del año en las instalaciones de los Centros de Formación Deportiva Angamos y Ventanilla Alta.

En el año 2017, participaron 16,517 niñas, niños y adolescentes de las edades de 4 a 17 años en las escuelas deportivas:

- Escuela de Básquet
- Escuela de Karate
- Escuela de Natación
- Escuela de Fútbol Femenino
- Escuela de Fútbol Masculino
- Escuela de Tenis
- Escuela de Vóley
- Escuela de Rugby



**MUNICIPALIDAD DISTRITAL
DE VENTANILLA**



**PRESUPUESTO
PARTICIPATIVO 2019**



**MUNICIPALIDAD DISTRITAL
DE VENTANILLA**



**PRESUPUESTO
PARTICIPATIVO 2019**

Tema C: PROGRAMAS DE VACACIONES DIVERTIDAS

- El Programa de Vacaciones Divertidas se desarrolla en los meses de Enero y Febrero.
- En el presente año participaron 6,713 niñas, niños y adolescentes.
- Se realizó en los Centros de Formación Deportiva Angamos, y Ventanilla Alta.
- Este Programa se desarrolla también de manera descentralizada en los Campos de Grass Sintético de la E-4 del Proyecto Piloto Pachacutec, el Asentamiento Humano Villa Los Reyes y Keiko Sofia II.

Disciplinas Deportivas:

- Fútbol Masculino
- Vóley
- Básquet
- Fútbol Femenino
- Tenis
- Natación
- Karate



**MUNICIPALIDAD DISTRITAL
DE VENTANILLA**



**PRESUPUESTO
PARTICIPATIVO 2019**



**MUNICIPALIDAD DISTRITAL
DE VENTANILLA**



**PRESUPUESTO
PARTICIPATIVO 2019**

COPA FEDERACIÓN 2018

CATEGORIA LATA «B»

En la Copa Federación 2018, la Escuela Deportiva Municipal de Fútbol de Ventanilla disputará el Torneo Copa de Plata «B» en las categorías 1999, 2000, 2001, 2002, 2003 y 2004.

Este campeonato tiene como objetivo la promoción y captación de nuevos talentos, los cuales son observados tanto por los miembros del comando técnico de menores de la FPF, así como los clubes de nuestro país, con el fin de hacerlos participar en sus filas.



**MUNICIPALIDAD DISTRITAL
DE VENTANILLA**



**PRESUPUESTO
PARTICIPATIVO 2019**



**MUNICIPALIDAD DISTRITAL
DE VENTANILLA**



**PRESUPUESTO
PARTICIPATIVO 2019**



Municipalidad de Ventanilla



**PRESUPUESTO
PARTICIPATIVO 2019**

**Muchas
Gracias**



Municipalidad de Ventanilla

Línea Estratégica 2:



**Ventanilla saludable,
con énfasis en la salud
materna infantil.**

Ventanilla, 6 de Abril de 2018

**PRESUPUESTO
PARTICIPATIVO 2019**

Índice

- ✓ **Introducción**
- ✓ **Situación en salud**
- ✓ **Acciones**
- ✓ **Próximas acciones**



**MUNICIPALIDAD DISTRITAL
DE VENTANILLA**



**PRESUPUESTO
PARTICIPATIVO 2019**

Introducción

LINEA ESTRATEGICA 2:



**Ventanilla saludable
con énfasis en salud
materno infantil**



MUNICIPALIDAD DISTRITAL
DE VENTANILLA



PRESUPUESTO
PARTICIPATIVO 2019

Introducción

“La salud es un estado de completo bienestar físico, mental y social, y no solamente la ausencia de afecciones o enfermedades.”



**MUNICIPALIDAD DISTRITAL
DE VENTANILLA**



**PRESUPUESTO
PARTICIPATIVO 2019**

SITUACIÓN EN SALUD

- ✓ Alta incidencia de enfermedades prevalentes de la población periurbana del distrito de Ventanilla.
- ✓ Población periurbana no accede al esquema de atención básico en salud.



MUNICIPALIDAD DISTRITAL
DE VENTANILLA



PRESUPUESTO
PARTICIPATIVO 2019

SITUACIÓN EN SALUD

- ✓ Limitaciones en las atenciones de los Establecimientos de salud.
- ✓ Insuficiente acciones dirigidas a actividades preventivas promocionales.
- ✓ Inadecuada prácticas sanitarias en la población.



**MUNICIPALIDAD DISTRITAL
DE VENTANILLA**



**PRESUPUESTO
PARTICIPATIVO 2019**

ACCIONES



PROXIMAS ACCIONES



MUNICIPALIDAD DISTRITAL
DE VENTANILLA



PRESUPUESTO
PARTICIPATIVO 2019



Municipalidad de Ventanilla



**PRESUPUESTO
PARTICIPATIVO 2019**

Muchas Gracias

**Equipo del Sistema de
Salud Municipal**



Municipalidad de Ventanilla

Línea Estratégica 3

Ventanilla promueve la inclusión social de los sectores vulnerables a través de la participación ciudadana y la protección de sus derechos.

Fecha: 06 de Abril 2018



**PRESUPUESTO
PARTICIPATIVO 2019**

mayo de 2018



Índice

Introducción

Tema A: CASA DEL ADULTO MAYOR.

**Tema B: PROGRAMA MUNICIPAL
“VENTANILLA INCLUSIVA”**

**Tema C: VULNERACIÓN DE DERECHOS DE
LAS NIÑAS, NIÑOS, ADOLESCENTE
Y MUJERES.**



**MUNICIPALIDAD DISTRITAL
DE VENTANILLA**

mayo de 2018



**PRESUPUESTO
PARTICIPATIVO 2019**

GERENCIA DE PROTECCION Y FAMILIA

INTRODUCCIÓN:

Es el área que tiene como objetivo principal la promoción del desarrollo integral de la persona a través del fortalecimiento de la familia, la protección de los derechos y el cumplimiento de los deberes de las mujeres, niñas, niños, adolescentes, jóvenes, personas adultas mayores y personas con discapacidad.

SUBGERENCIA DE PROTECCIÓN
SUBGERENCIA DE MUJER Y FAMILIA



MUNICIPALIDAD DISTRITAL
DE VENTANILLA

mayo de 2018



PRESUPUESTO
PARTICIPATIVO 2019

TEMA A: CASA DEL ADULTO MAYOR

POBLACION EN VENTANILLA PAM	% PAM EN VENTANILLA	N° CAM	PAM REGISTRADOS	PAM ACTIVOS EN CAM	PAM POR ATENDER
27809	7.50%	28	1653	560	27249

Teniendo en cuenta que 27249 PAM no cuentan con un centro, casa o asociación de personas adultas mayores, llegamos a la conclusión que la mayor problemática de las PAM es que no tienen un lugar donde reciban talleres, una atención en salud o legal, apoyo social, psicológico, etc. Por lo que se sugiere la construcción de una casa del adulto mayor, implementada con todos los servicios mencionados.



TEMA A: CASA DEL ADULTO MAYOR

HABILITACIÓN E IMPLEMENTACIÓN CASA DEL ADULTO MAYOR

Brindar a los adultos mayores, espacios de integración con la finalidad de lograr un cambio saludable en su estilo de vida.



Beneficiario:
Aprox. 1000
PAM



MUNICIPALIDAD DISTRITAL
DE VENTANILLA

mayo de 2018



PRESUPUESTO
PARTICIPATIVO 2019

TEMA B: PROGRAMA MUNICIPAL "VENTANILLA INCLUSIVA"

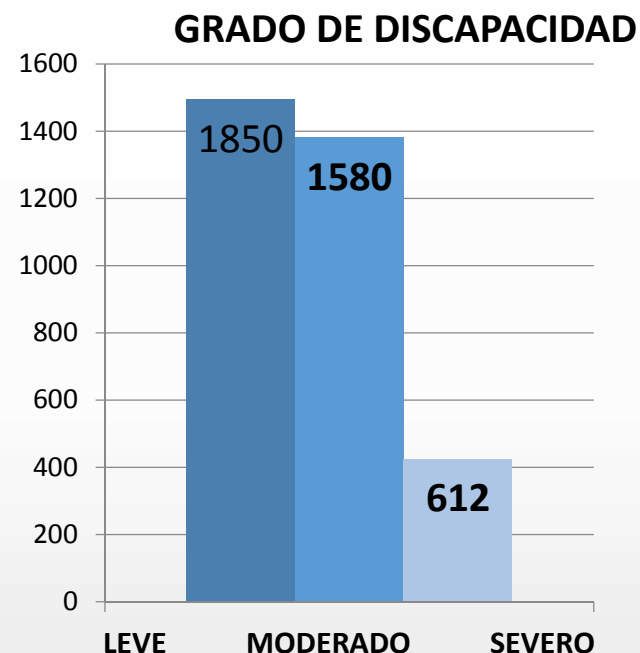
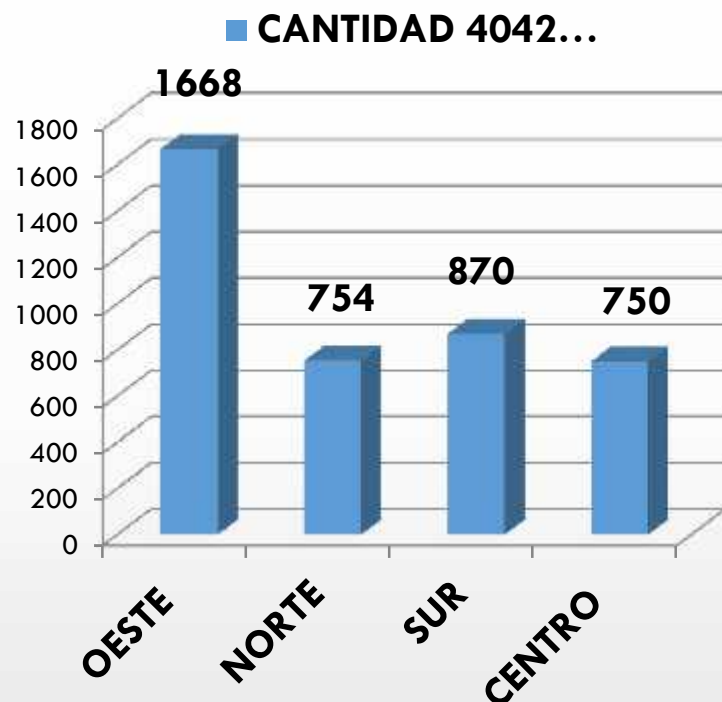

Dotar de infraestructura e implementación la **Casa de Atención Integral de la Persona con Discapacidad**. Estableciéndose un servicio especializado de rehabilitación integral, de formación técnica productiva, de fortalecimiento de derechos y de Promoción y Prevención de la Salud.

TEMA B: PROGRAMA MUNICIPAL "VENTANILLA INCLUSIVA"

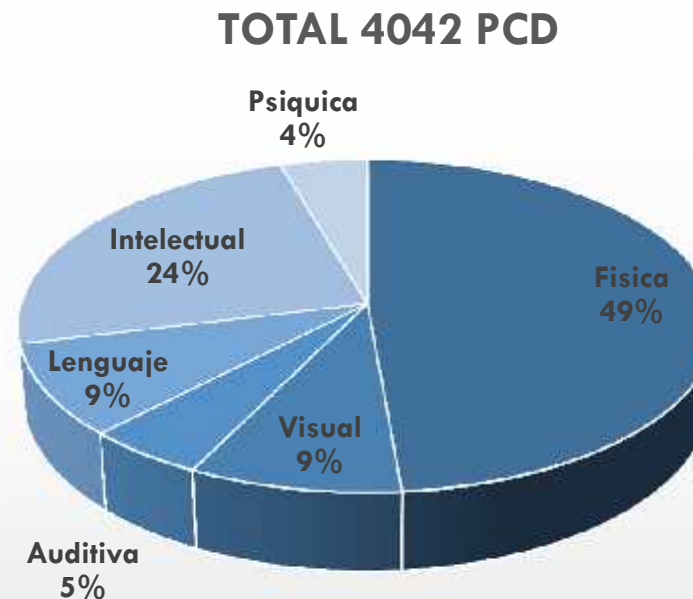
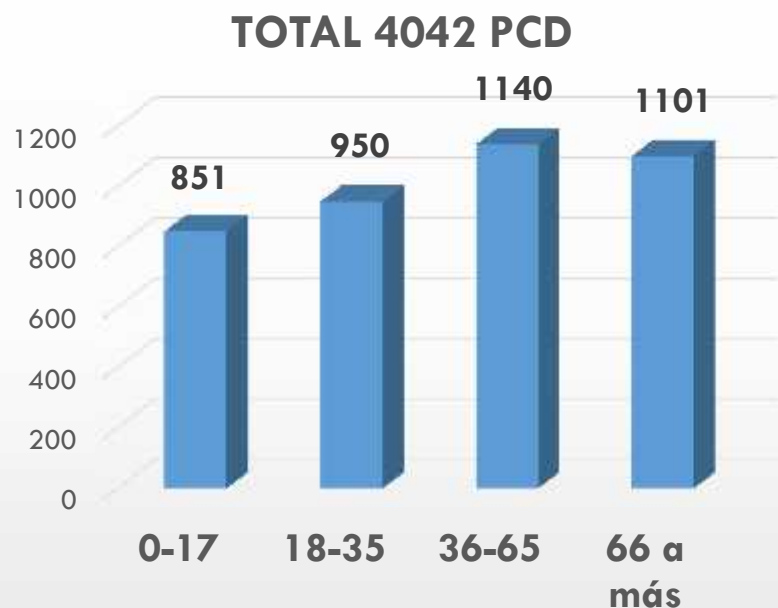

Creación del **Centro de biomecánicos**, con el objetivo de desarrollar la fabricación, reparación y mantenimiento de ayudas biomecánicas, (silla ruedas, bastones, andadores, ortesis, prótesis, otros), promoviendo una industria local sostenible a fin de responder, en forma eficiente, a la demanda de la población con discapacidad, (con precios razonables).

TEMA C: VULNERACIÓN DE DERECHOS DE LAS NIÑAS, NIÑOS, ADOLESCENTE Y MUJERES

CASOS DEMUNA 2017

1 440 CONCILIACIONES

2236 ORIENTACIONES PSICOLÓGICAS

10619 ASESORIAS LEGALES Y SOCIALES

VIOLENCIA FÍSICA			
Grupo de edad	Sexo		Total
	Varón	Mujer	
Menos de 18 años	15	14	29
19 a más años	0	217	217
Total	15	231	246

VIOLENCIA SEXUAL			
Grupo de edad	Sexo		Total
	Varón	Mujer	
Menos de 18 años	6	5	11
19 a más años	1	2	3
Total	7	7	14



mayo de 2018

TEMA C: VULNERACIÓN DE DERECHOS DE LAS NIÑAS, NIÑOS, ADOLESCENTE Y MUJERES

¡Porque las mujeres no denuncian!

Compromiso

Falta de sensibilidad social por parte de los operadores de justicia de las Comisarías con las presuntas víctimas de violencia.

Miedo

Abandono del proceso de denuncia (No asisten a su cita con el médico legista y perito psicológico) por parte de la presunta víctima.

Desconocimiento

Las presuntas víctimas tienen poco conocimiento del proceso, se sienten culpables de lo ocurrido, tienen poca independencia económica y su red de amigas(os) es muy débil.



MUNICIPALIDAD DISTRITAL
DE VENTANILLA

mayo de 2018



PRESUPUESTO
PARTICIPATIVO 2019



Municipalidad de Ventanilla



**PRESUPUESTO
PARTICIPATIVO 2019**

mayo de 2018

Muchas Gracias

**Equipo de la Gerencia
de Protección y Familia**



Municipalidad de Ventanilla

SUBGERENCIA DE PROGRAMAS SOCIALES



PRESUPUESTO
PARTICIPATIVO 2019

LINEA ESTRATEGICA N° 03

VENTANILLA PROMUEVE LA INCLUSIÓN SOCIAL DE LOS SECTORES VULNERABLES A TRAVÉS DE LA PARTICIPACIÓN CIUDADANA Y LA PROTECCIÓN DE SUS DERECHOS.



**MUNICIPALIDAD DISTRITAL
DE VENTANILLA**



SUBGERENCIA DE PROGRAMAS SOCIALES

OBJETIVO ESPECIFICO:

Ejecutar acciones de asistencia alimentaria y seguridad alimentaria de la población vulnerable y en situación de pobreza.

PROGRAMA VASO DE LECHE:

- a. Asistir a los beneficiarios del Programa Vaso de Leche
- b. Realizar la distribución de raciones de Leche Evaporada Entera y Hojuela de Cereal Enriquecido.
- c. Supervisar a los Comités del Programa de Vaso de Leche
- d. Realizar el Empadronamiento y actualización continúa de los beneficiarios del Programa del Vaso de Leche
- e. Capacitación en temas de preparación de las raciones alimenticias y educación alimentaria para los beneficiarios de los programas sociales.
- f. Realizar evaluaciones del estado nutricional de los beneficiarios del Programa del Vaso de Leche.

UNIDAD LOCAL DE EMPADRONAMIENTO (ULE):

- a. Aplicación de la Ficha Socioeconómica Única (FSU) del SISFOH a los postulante a los programas sociales (Pensión 65, Beca 18, SIS).
- b. Orientación a los postulantes a los programas sociales (Pensión 65, Beca 18, SIS).
- c. Aplicación de Declaraciones Juradas a los postulantes del programa Pensión 65 (Oficina de Enlace).

COMEDORES POPULARES:

- a. Actividades de Capacitación en temas de Educación Alimentaria.



PROGRAMA VASO DE LECHE Y COMEDORES POPULARES

N° DE COMITES DE VASO DE LECHE Y COMEDORES POPULARES EN EL DISTRITO DE VENTANILLA

CONO	COMITÉS DE VASO DE LECHE	COMEDORES POPULARES
NORTE	73	30
SUR	72	35
CENTRO	71	21
PACHAC	179	72
TOTAL	395	158

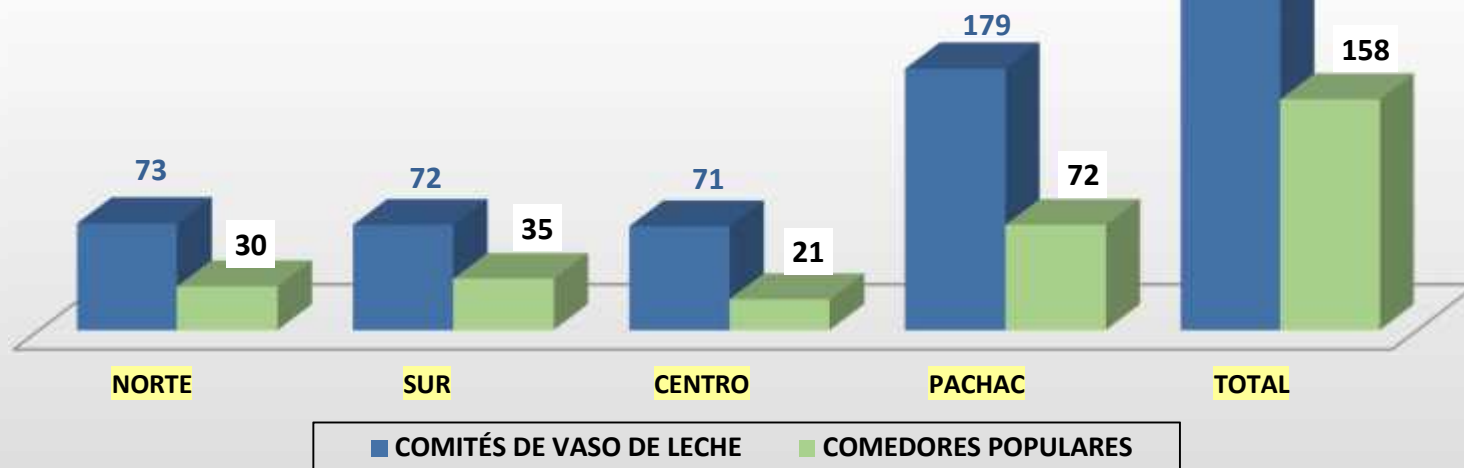

**MUNICIPALIDAD DISTRITAL
DE VENTANILLA**



**PRESUPUESTO
PARTICIPATIVO 2019**

**ESTRUCTURA DEL
PROGRAMA VASO DE LECHE
DE VENTANILLA**

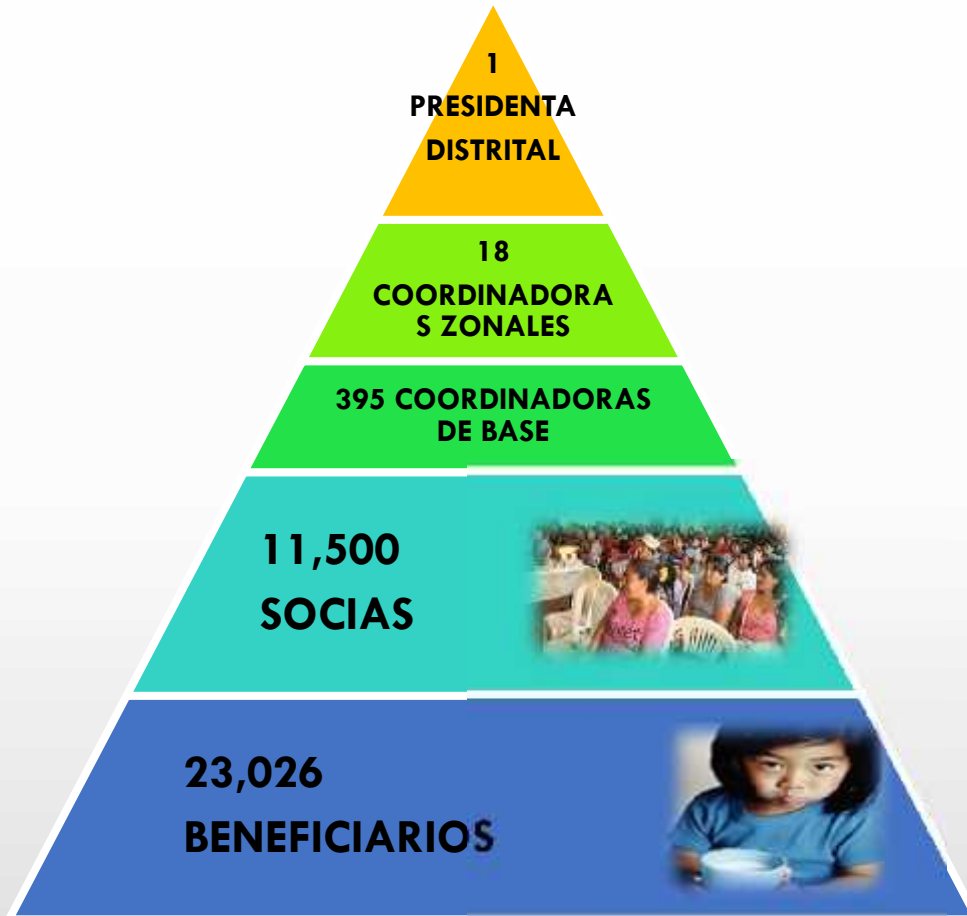

**ESTRUCTURA DE LOS
COMEDORES POPULARES
DE VENTANILLA**



**MUNICIPALIDAD DISTRITAL
DE VENTANILLA**



**PRESUPUESTO
PARTICIPATIVO 2019**

UNIDAD LOCAL DE EMPADRONAMIENTO DE HOGARES (ULE)

DEMANDA DE FICHAS SISFOH PARA POSTULAR A PROGRAMAS SOCIALES - 2017

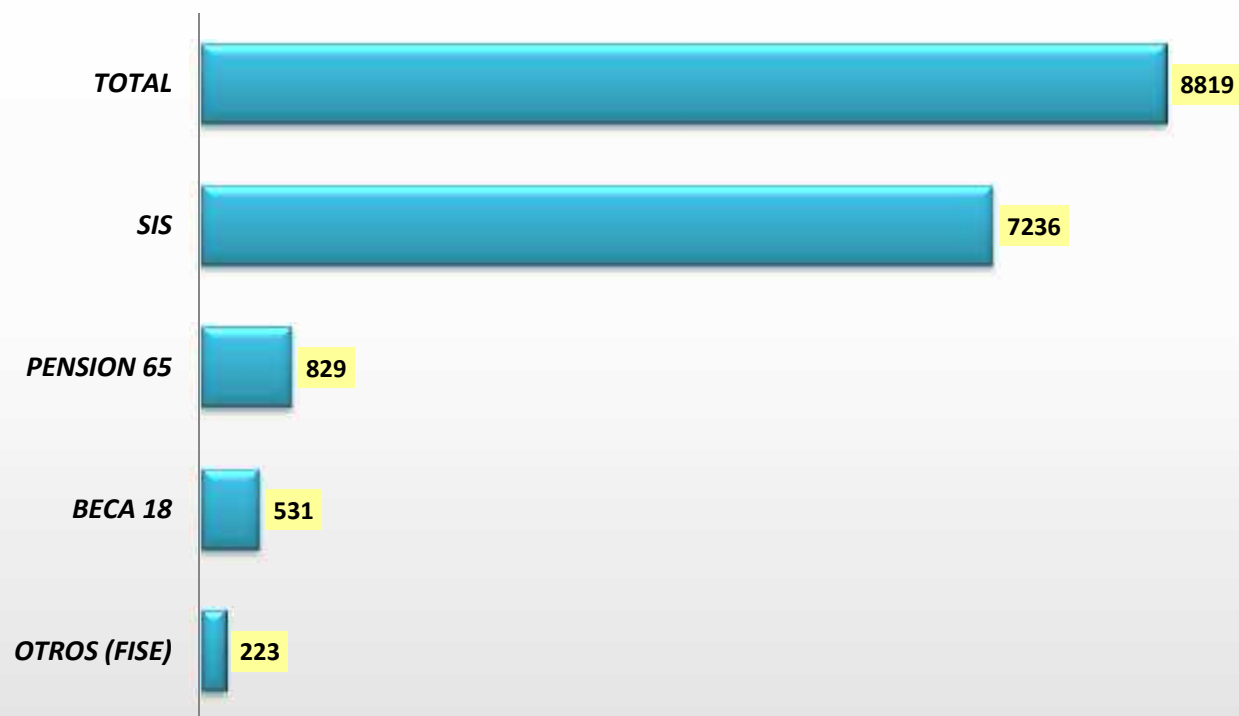

MUNICIPALIDAD DISTRITAL
DE VENTANILLA



PRESUPUESTO
PARTICIPATIVO 2019

**DISTRIBUCIÓN DEL PRODUCTO Y
SUPERVISION DE LOS COMITÉS DE VASO DE
LECHE**



**EMPADRONAMIENTO DE BENEFICIARIOS
DEL PROGRAMA VASO DE LECHE**



**CAPACITACION DE LAS COORDINADORAS
DEL PVL**



**EVALUACIÓN NUTRICIONAL DE LOS
BENEFICIARIOS DEL PROGRAMA VASO DE
LECHE**



**MUNICIPALIDAD DISTRITAL
DE VENTANILLA**

**PRESUPUESTO
PARTICIPATIVO 2019**

UNIDAD LOCAL DE EMPADRONAMIENTO DE HOGARES (ULE)

ATENCIÓN Y REGISTRO DE LOS
POSTULANTES A LOS PROGRAMAS
SOCIALES (BECA 18, PENSION 65, SIS).



APLICACIÓN DE FICHAS SISFOH A LOS
POSTULANTES DE LOS PROGRAMAS
SOCIALES PARA SU EVALUACION
SOCIOECONOMICA



APLICACIÓN DE DECLARACIONES JURADAS
A LOS POSTULANTES DEL PROGRAMA
PENSION 65



**MUNICIPALIDAD DISTRITAL
DE VENTANILLA**



**PRESUPUESTO
PARTICIPATIVO 2019**



Municipalidad de Ventanilla



**PRESUPUESTO
PARTICIPATIVO 2019**

Muchas Gracias

**Equipo de la subgerencia
de Programas Sociales**



Municipalidad de Ventanilla

Línea Estratégica 4: Ventanilla promotora del desarrollo económico local.

06/04/2018



**PRESUPUESTO
PARTICIPATIVO 2019**



Índice

- **Datos Económicos en la Provincia Constitucional del Callao**
- **Problemática y Potencialidades del distrito de Ventanilla**
- **Actividades Realizadas por la GDEL**



**MUNICIPALIDAD DISTRITAL
DE VENTANILLA**



**PRESUPUESTO
PARTICIPATIVO 2019**

Marco institucional sobre las política pública y las estrategias de intervención en el Desarrollo Económico Local

Acuerdo Nacional	Plan Bicentenario	Ley 27972 - LOM	PDC – GRC	PDC - MDV
<p>AN10: Reducción de la pobreza</p> <p>AN14: Acceso al empleo, digno y productivo.</p> <p>AN17: Afirmación de la economía social de mercado.</p> <p>AN18: Búsqueda de la competitividad, productividad y formalización de la actividad económica</p>	<p>EE: Economía Competitiva con alto empleo y productividad</p> <p>OE: Política económica estable y previsor, que alienta el crecimiento económico sostenido a través de la inversión privada y pública en actividades generadoras de empleo</p>	<p>OG: Promover el desarrollo económico local para la generación del empleo y el desarrollo de la micro y pequeña empresa.</p>	<p>OG: Reducir la pobreza, exclusión y Marginalidad.</p> <p>OE: Fomentar el empleo digno.</p>	<p>OE: Innovar e incrementar la productividad y competitividad de los emprendedores, micro y pequeñas empresas, así como su articulación con las grandes empresas, con responsabilidad social, generando empleo productivo</p>



**MUNICIPALIDAD DISTRITAL
DE VENTANILLA**



**PRESUPUESTO
PARTICIPATIVO 2019**

DATOS ECONÓMICOS A NIVEL DE LA PROVINCIA CONSTITUCIONAL DEL CALLAO

PROVINCIA CONSTITUCIONAL DEL CALLAO: POBLACIÓN PROYECTADA, SEGÚN DISTRITO, 2015

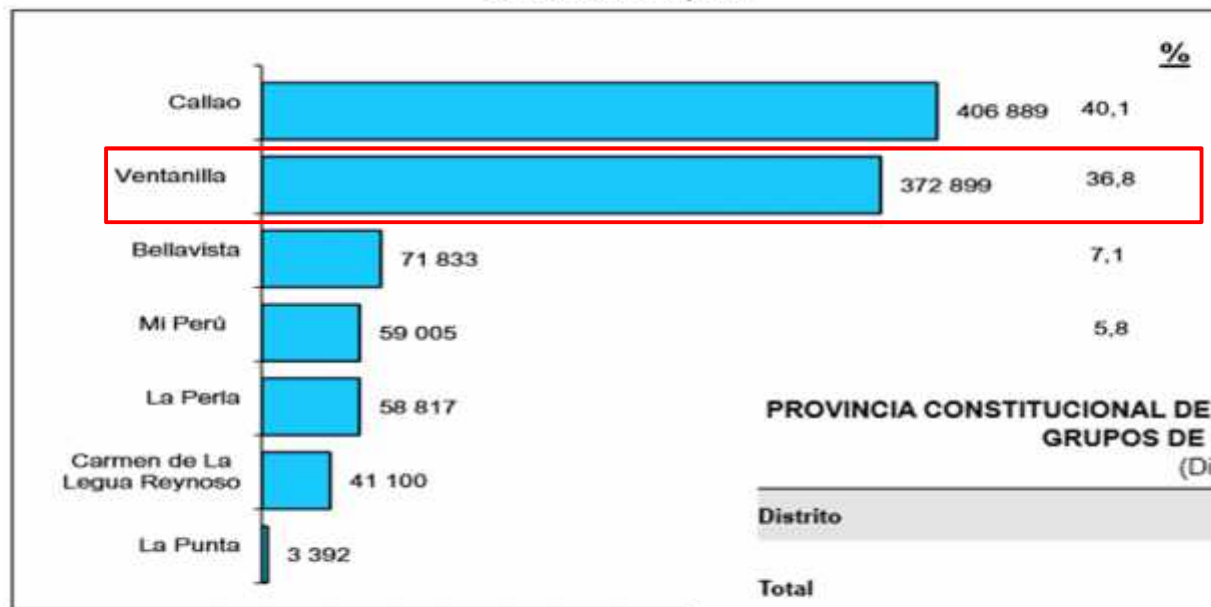

Fuente: Instituto Nacional de Estadística e Informática-Estimaciones y Proyección por Sexo y Distrito, 2000-2015.

PROVINCIA CONSTITUCIONAL DEL CALLAO: POBLACIÓN CENSADA, POR GRANDES GRUPOS DE EDAD, SEGÚN DISTRITO, 2015
(Distribución porcentual)

Distrito	Población	0-14	15-64	65 y más
Total	1 013 935	23,6	69,0	7,4
Callao	406 889	20,9	70,8	8,3
Bellavista	71 833	17,9	68,0	14,1
Carmen de La Legua Reynoso	41 100	21,1	69,2	9,7
La Perla	58 817	16,8	69,5	13,7
La Punta	3 392	12,6	65,7	21,8
Ventanilla	372 899	28,4	67,2	4,4
Mi Perú	59 005	28,3	68,2	3,6

Fuente: Instituto Nacional de Estadística e Informática-Estimaciones y Proyecciones de Población por Sexo, Según Departamento, Provincia y Distrito, 2000-2015.



**MUNICIPALIDAD DISTRITAL
DE VENTANILLA**



**PRESUPUESTO
PARTICIPATIVO 2019**

PROVINCIA CONSTITUCIONAL DEL CALLAO: POBLACIÓN OCUPADA SEGÚN RAMA DE ACTIVIDAD, 2015
(Distribución porcentual)

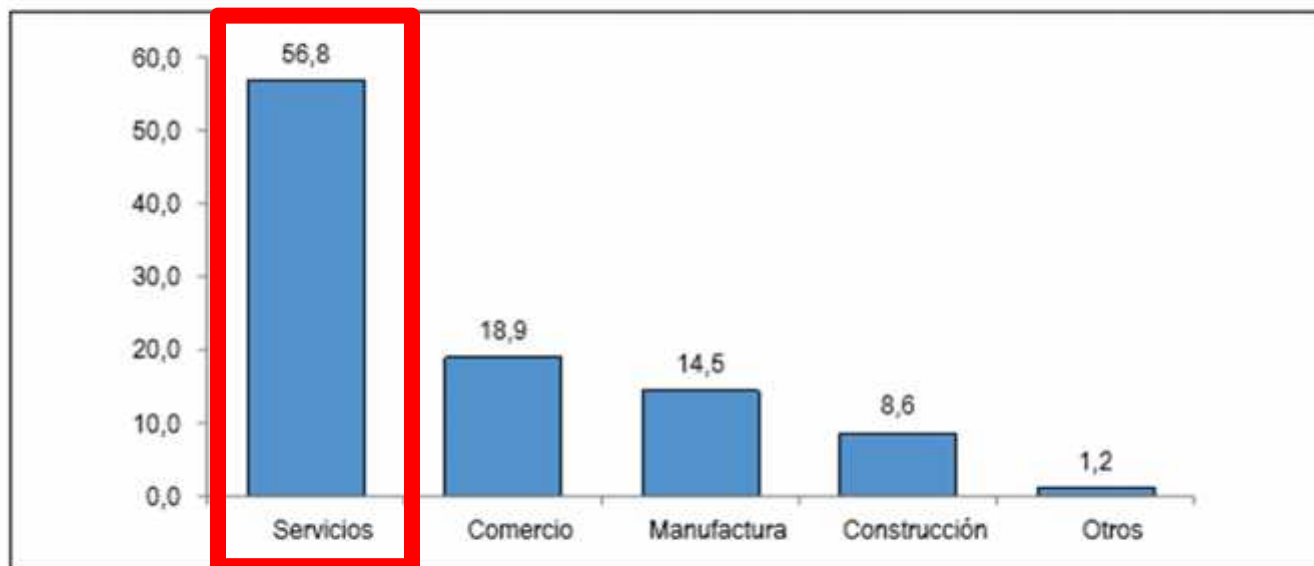

Nota: El periodo de cada año comprende el mes de Diciembre del año anterior a Noviembre.
Fuente: Instituto Nacional de Estadística e Informática INEI-Encuesta

PROVINCIA CONSTITUCIONAL DEL CALLAO: EVOLUCIÓN DE LA TASA DE DESEMPLEO
(Porcentaje)

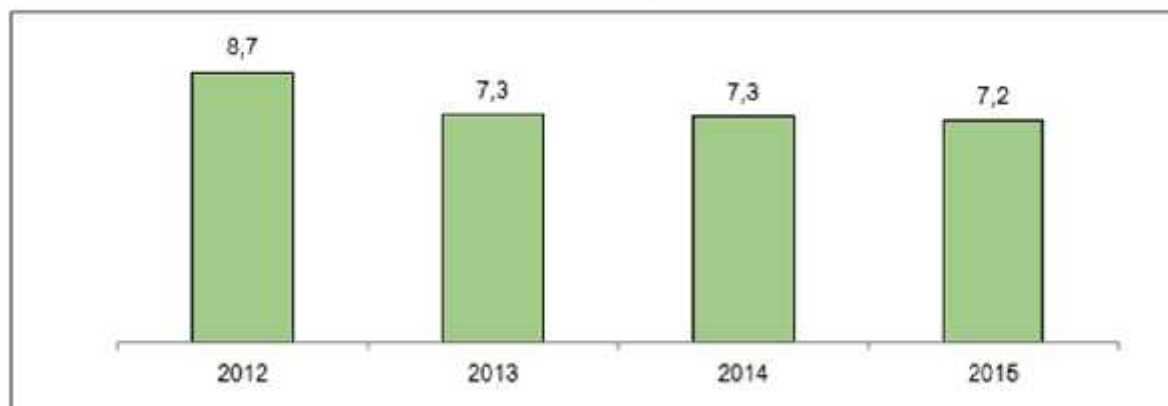

Nota: El periodo de cada año comprende el mes de Diciembre del año anterior a Noviembre.
Fuente: Instituto Nacional de Estadística e Informática INEI-Encuesta Permanente de Empleo.

- La tasa de desempleo a nivel nacional en el 2015, fue de 6.5%



**MUNICIPALIDAD DISTRITAL
DE VENTANILLA**



PROVINCIA CONSTITUCIONAL DEL CALLAO: INGRESO PROMEDIO MENSUAL POR TRABAJO
(Nuevos soles)

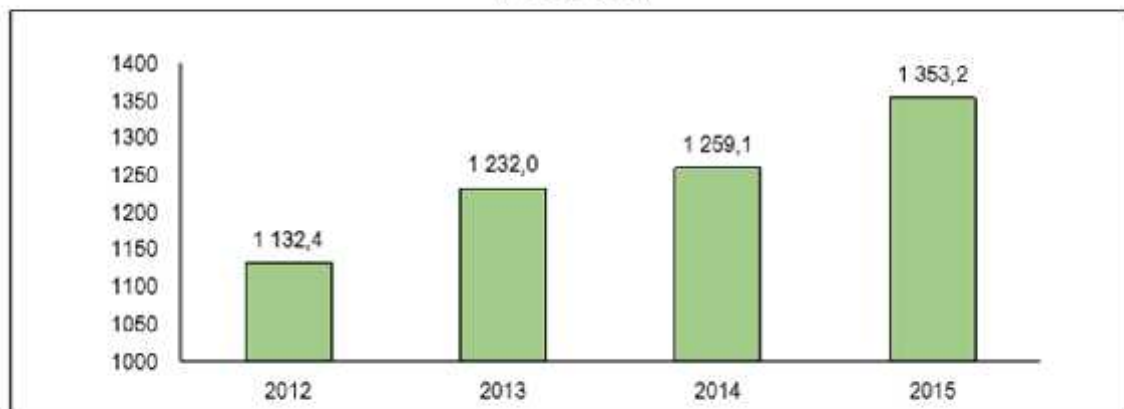

Nota: El periodo de cada año comprende el mes de Diciembre del año anterior a Noviembre.
Fuente: Instituto Nacional de Estadística e Informática INEI-Encuesta Permanente de Empleo.

- El Ingreso Promedio Mensual a nivel nacional en el 2015, fue de S/. 1,600 soles.

- El Ingreso Promedio Mensual a nivel nacional en el 2015, fue de S/. 1,600 soles.

PROVINCIA CONSTITUCIONAL DEL CALLAO: INGRESO PROMEDIO MENSUAL POR TRABAJO, SEGÚN DISTRITOS, 2015
(Nuevos soles)

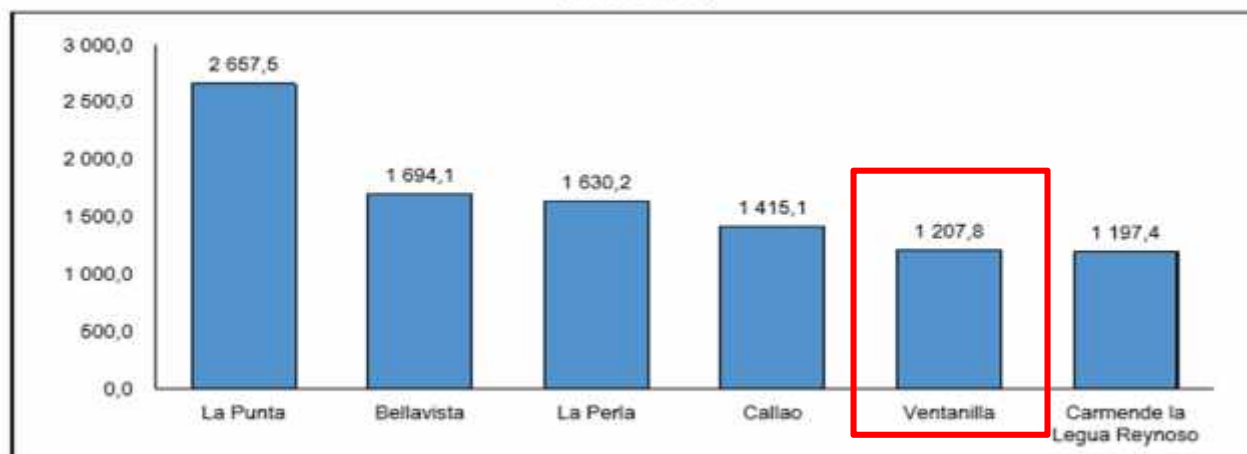

Nota: El periodo de cada año comprende el mes de Diciembre del año anterior a Noviembre.
Fuente: Instituto Nacional de Estadística e Informática INEI-Encuesta Permanente de Empleo.



MUNICIPALIDAD DISTRITAL DE VENTANILLA



PROBLEMÁTICA Y POTENCIALIDADES

PROBLEMÁTICA PARQUE PORCINO Y ZONA INDUSTRIAL DE PACHACUTEC

FALTA DE:

- SANEAMIENTO FISICO LEGAL
- AGUA Y DESAGUE
- MEJORAMIENTO DE VIAS TRANSPORTE
- MEJORAMIENTO DEL PARQUE PORCINO Y PARQUE INDUSTRIAL DE PACHACUTEC

1. Infraestructura
2. Equipamiento
3. Fortalecimiento de Capacidades Empresariales
4. Asistencia Técnica



MUNICIPALIDAD DISTRITAL
DE VENTANILLA



Situación actual de la zonificación del distrito de Ventanilla

Zona comercial y parte de la Zona Sur

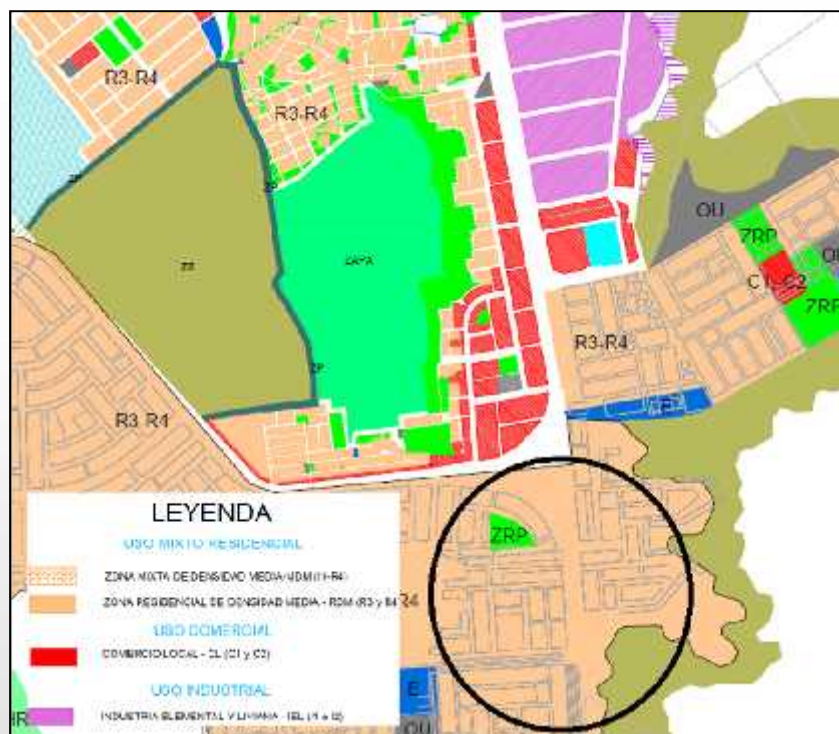

Zona Pachacutec

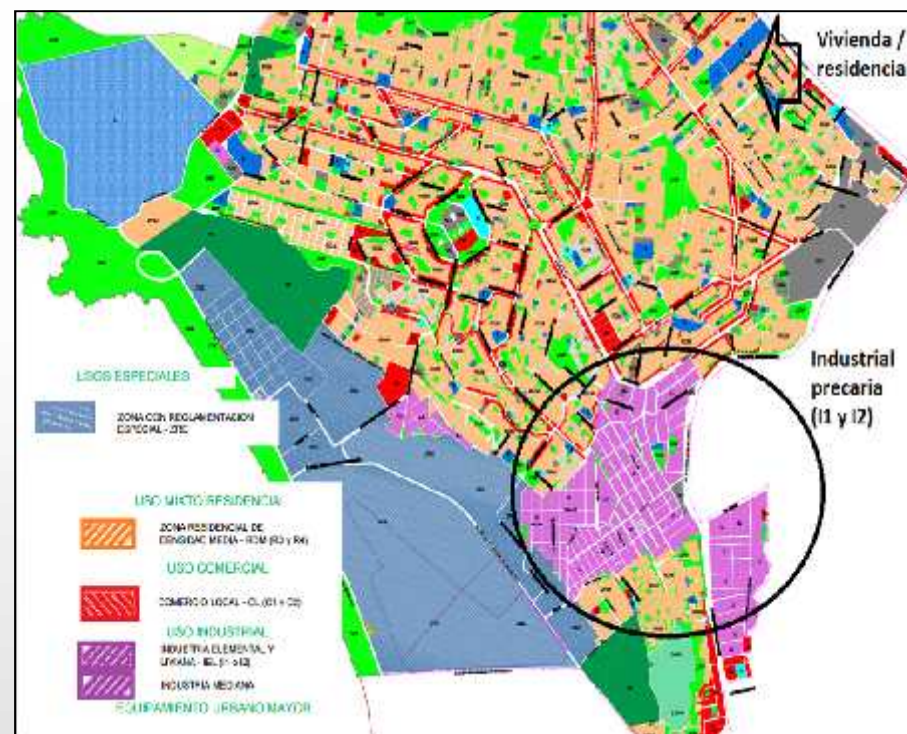

**MUNICIPALIDAD DISTRITAL
DE VENTANILLA**



**PRESUPUESTO
PARTICIPATIVO 2019**

A QUE QUEREMOS LLEGAR EN EL PARQUE PORCINO



¡Ventanilla una
Ciudad Sostenible
Empecemos ahora!



MUNICIPALIDAD DISTRITAL
DE VENTANILLA



PRESUPUESTO
PARTICIPATIVO 2019

A QUE QUEREMOS LLEGAR EN LA ZONA INDUSTRIAL

¡Ventanilla una Ciudad Productiva, Comercial y de Servicios!



¡Que el Mundo nos Conozca!



**MUNICIPALIDAD DISTRITAL
DE VENTANILLA**



Mapa de Potencialidades



**MUNICIPALIDAD DISTRITAL
DE VENTANILLA**



**PRESUPUESTO
PARTICIPATIVO 2019**

PROBLEMÁTICAS Y POTENCIALIDADES

POTENCIALIDADES	PROBLEMATICA
La ubicación geográfica del distrito nos permite la cercanía a la Av. Gambeta, Aeropuerto y la Panamericana Norte.	La mayoría pobladores buscan un empleo en Ventanilla y se resisten en trabajar fuera de la zona .
Centros Comerciales establecidos y consolidados (Plaza Vea y Metro)	La zona industrial de Pachacutec es precaria y de poco crecimiento (I1 y I2).
Se estima más de 15 mil establecimientos ubicados en el distrito de Ventanilla. La actividad comercial que predomina con el 35.6% es la manufactura, seguido por servicios con 24.7% y transporte con 20.9%.	No se cuenta con un plano de zonificación actualizado que permite el desarrollo de actividades comerciales en zonificación R3 y R4, generando altos niveles de informalidad (Av. La Playa, Av. Nestor Gambeta).
Mayor cantidad de personas trabajando en empleos formales a través de la Bolsa de Empleo Municipal (2015 más de 4 mil personas, 2016 más de 5000 personas, 2017 más de 6000 personas colocadas).	Se cuenta con 80 Mercados de abasto que en su mayoría no cuentan con zonificación conforme, habilitación urbana, saneamiento físico legal y acondicionamiento adecuado en infraestructura y servicios.
02 playas (Bahía Blanca y Costa Azul), 01 DPA (Desembarcadero Pesquero Artesanal) y sus potencialidades turísticas.	Existe aproximadamente 1,400 ambulantes informales en distrito de los cuales el 55% se ubican en el Pachacutec.
	En algunas zonas existe elevado niveles delincuencia que desalienta la inversión privada, asimismo en algunas zonas del distrito no se cuenta con servicios básicos (agua, desagüe, etc.) y pistas y veredas.



**MUNICIPALIDAD DISTRITAL
DE VENTANILLA**



**PRESUPUESTO
PARTICIPATIVO 2019**

ACTIVIDADES REALIZADAS POR LA GERENCIA DE DESARROLLO ECONÓMICO LOCAL

ACTIVIDADES

1

BOLSA DE EMPLEO MUNICIPAL DE VENTANILLA

2

ORGANIZAR EL COMERCIO EN LAS PLAYAS DEL DISTRITO DE VENTANILLA

3

FORMALIZACIÓN DE LAS ACTIVIDADES ECONÓMICAS EN LA VÍA PÚBLICA

4

TALLERES PRODUCTIVOS

5

FERIAS EN EL DISTRITO DE VENTANILLA

6

FORMALIZACIÓN EMPRESARIAL, TALLERES Y EVENTOS EMPRESARIALES – CENTRO MI EMPRESA

7

MERCADOS DEL DISTRITO DE VENTANILLA



MUNICIPALIDAD DISTRITAL
DE VENTANILLA



PRESUPUESTO
PARTICIPATIVO 2019

BOLSA DE EMPLEO ATENCIÓN – REGISTRO – COLOCACIÓN



**MUNICIPALIDAD DISTRITAL
DE VENTANILLA**



**PRESUPUESTO
PARTICIPATIVO 2019**

BOLSA MUNICIPAL DE EMPLEO COLOCACIONES (2007-2017)

Evolución Histórica de la Bolsa de Empleo

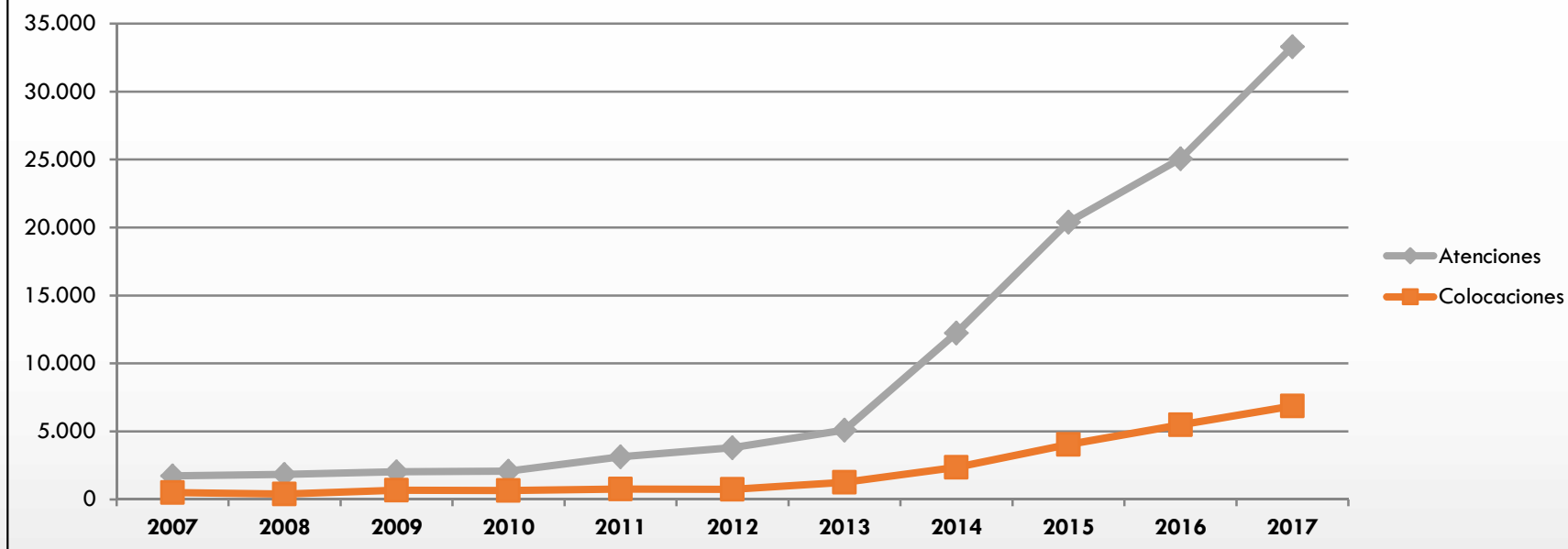

DESCRIPCIÓN	2007	2008	2009	2010	2011	2012	2013	2014	2015	2016	2017
Atenciones	1,719	1,830	2,040	2,071	3,128	3,805	5,093	12,249	20,393	25,068	33,306
Personas	1,104	1,068	1,585	1,345	2,618	2,075	2,762	8,059	13,417	16,583	15,293
Colocaciones	498	394	671	642	754	745	1,260	2,353	4,037	5,492	6,873
Colocados/Atenciones	29%	22%	33%	31%	24%	20%	25%	19%	20%	22%	21%
Colocados/Personas	45%	37%	42%	48%	29%	36%	46%	29%	30%	33%	45%



**MUNICIPALIDAD DISTRITAL
DE VENTANILLA**



COMERCIO EN LA VÍA PÚBLICA DEL DISTRITO DE VENTANILLA

Comercio Ambulatorio (2017)

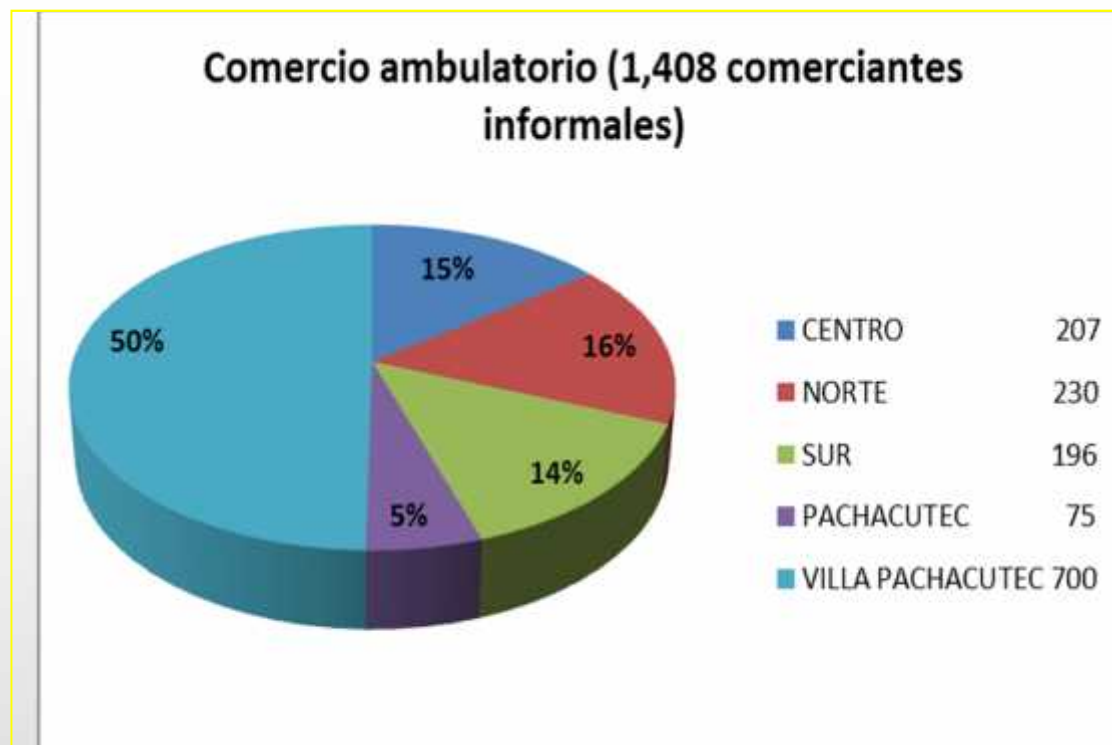

MUNICIPALIDAD DISTRITAL
DE VENTANILLA



PRESUPUESTO
PARTICIPATIVO 2019

ORGANIZAR EL COMERCIO EN LAS PLAYAS DEL DISTRITO DE VENTANILLA



FORMALIZACIÓN DE ACTIVIDADES EN LA PLAZA CÍVICA DEL DISTRITO DE VENTANILLA



MUNICIPALIDAD DISTRITAL
DE VENTANILLA



PRESUPUESTO
PARTICIPATIVO 2019

FERIAS EN EL DISTRITO DE VENTANILLA



TALLERES PRODUCTIVOS GASTRONOMÍA - COMPUTACIÓN



**MUNICIPALIDAD DISTRITAL
DE VENTANILLA**



**PRESUPUESTO
PARTICIPATIVO 2019**

TALLERES PRODUCTIVO BARTENDER - HIDROPONÍA



FORMALIZACIÓN EMPRESARIAL CENTRO MI EMPRESA



**MUNICIPALIDAD DISTRITAL
DE VENTANILLA**



**PRESUPUESTO
PARTICIPATIVO 2019**

TALLERES DE GESTIÓN EMPRESARIAL GESTIONANDO MI EMPRESA



EVENTOS EMPRESARIALES



**MUNICIPALIDAD DISTRITAL
DE VENTANILLA**



**PRESUPUESTO
PARTICIPATIVO 2019**

MERCADOS



MUNICIPALIDAD DISTRITAL
DE VENTANILLA



PRESUPUESTO
PARTICIPATIVO 2019

LECCIONES APRENDIDAS

- Hay una voluntad política del alcalde Omar Marcos en promover la inversión privada y el empleo local.
- La municipalidad promueve la mejora continua y la retroalimentación de las experiencias, en ese sentido, se ha obtenido un **know how** en los servicios de asesoría, en la búsqueda de empleo y en la convocatoria e intermediación laboral.
- Se viene trabajando de manera articulada con diversos programas de la municipalidad, tales como “**Ventanilla Inclusiva**” atendiendo la demanda laboral para la PCD y con el Programa “**Quiero Ser Mejor**” cambiando las actitudes de los jóvenes de 3ro a 5to de secundaria. Asimismo, se trabaja de manera coordinada con diversas gerencias para la **difusión de las convocatorias laborales (AAHH, dirigentes, organizaciones sociales, etc)**.
- Se ha logrado articular con diversas instituciones públicas y privadas para el desarrollo de capacidades y competencias (**PRODUCE**).
- Reconocimiento obtenido en **Premio de Buenas Prácticas MML** premió a las mejores iniciativas en la II Expo Municipal 2016 – CHAMBA COMO CANCHA



MUNICIPALIDAD DISTRITAL
DE VENTANILLA



PRESUPUESTO
PARTICIPATIVO 2019



Municipalidad de Ventanilla



**PRESUPUESTO
PARTICIPATIVO 2019**

Muchas Gracias

**Equipo de la Gerencia de
Desarrollo Económico
Local**



Municipalidad de Ventanilla

LINEA ESTRATEGICA 5



**PRESUPUESTO
PARTICIPATIVO 2019**

**Ventanilla
ordenada,
consolidada e
integrada
territorialmente**

GERENCIA DE DESARROLLO URBANO

CARACTERIZACION GENERAL

DISTRITO DE VENTANILLA

Fundación: Creación Ley 17392 del 28 enero de 1969

Población: 420,000 hab. Aprox. (tasa 8.01 %)

Superficie: 78.99 Km2 (51% del Callao)

Densidad : 5317.12 hab./Km2. (53.17 hab./ Ha.)

DATOS GENERALES DEL DISTRITO DE VENTANILLA

Nº DE LOTES = 89,641

Nº DE LOTES,
45255, 50%



Nº DE LOTES,
12140, 14%

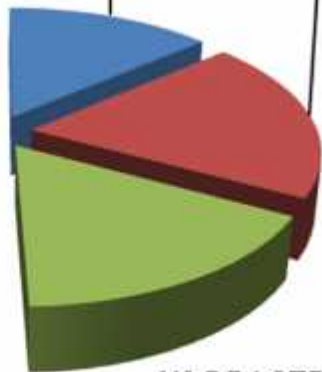

Nº DE LOTES,
17489, 20%

- NORTE
- CENTRO
- SUR
- PACHACUTEC

Nº DE LOTES,
14757, 16%

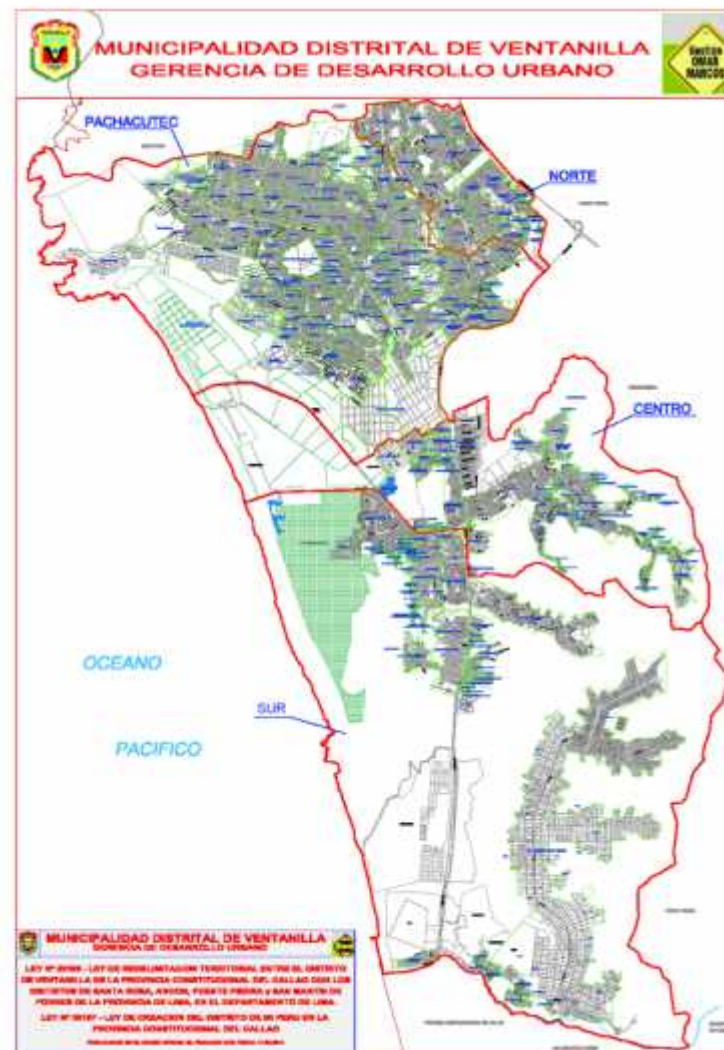

MUNICIPALIDAD DISTRITAL
DE VENTANILLA

mayo de 2018



PRESUPUESTO
PARTICIPATIVO 2019

Zonas de interés turístico recreacional

Los Humedales

- 57.8 ha. Habilitadas para vivienda, ocupadas por el A.H Defensores de la Patria
- 51.1 ha. Con actividad agrícola.
- 5.44 ha. Para tratamiento de aguas residuales (lagunas de oxidación).
- 538.68 ha. Propiamente de humedal, ocupada por gramadales, arbustos, totorales, vega, cuerpos de agua y pampas eriazas.



Sitios Arqueológicos

- Sal Piedras Gordas
- Cerro Orara
- La Playuela
- Cerro Cachito
- Castillo El Palmo
- Cerro Culebras, Huaca Culebras,
- Pampa de Los Perros, Cerro Respiro

Balneario y Playas

Acantilados e Islotes

Cuevas y Monumentos Naturales



2.- EL PROCESO DE DESARROLLO URBANO



CARACTERIZACION GENERAL DE LOS PROCESOS DE OCUPACION DEL SUELO EN VENTANILLA



VIVIENDAS PRECARIAS E INFORMALES EN AAHH

CAUSAS

- Crecimiento demográfico.
- Déficit creciente de viviendas.
- Falta de oferta inmobiliaria de vivienda acorde a situación de población mas necesitada.
- Limitada acción del Estado para enfrentar el problema de la vivienda.

EFFECTOS

- Ocupación de tierras por invasiones
- Baja calidad de vida en AAHH sin servicios básicos.
- Riesgo e inseguridad.
- Hacinamiento e insalubridad.
- Conflictos socio culturales.
- Altos costos de habilitación urbana y de servicios



MUNICIPALIDAD DISTRITAL
DE VENTANILLA

mayo de 2018



PRESUPUESTO
PARTICIPATIVO 2019

TIPO DE PELIGROS

DEBIDO A LA UBICACIÓN Y TIPOS DE SUELO EL DISTRITO DE VENTANILLA PRESENTA RIESGO ALTO ANTE:

- Sismo y Tsunami;
- Deslizamiento–Derrumbe;
- Inundación;
- Incendio

Se han identificado 96 asentamientos humanos ubicados en zonas vulnerables.



Zona inundable ante tsunami generado por un evento sísmico de 9.0 Mw

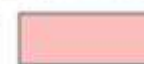

Zona inundable ante tsunami generado por un evento sísmico de 8.5 Mw



**MUNICIPALIDAD DISTRITAL
DE VENTANILLA**

mayo de 2018

AREAS VULNERABLES

SECTOR ZONA PACHACUTEC (41)

<i>A.H 12 DE DICIEMBRE</i>
<i>AH. EL MIRADOR</i>
<i>A.H SAGRADO CORAZON DE JESUS I</i>
<i>AH. SAGRADO CORAZON DE JESUS II</i>
<i>A.H KEYKO SOFIA FUJIMORI II ETAPA</i>
<i>AH. JOSE MARIA ARGUEDAS- PARCELA C</i>
<i>A.H PARCELA C- LAS BRISAS</i>
<i>A.H 31 DE DICIEMBRE AMPLIACION</i>
<i>A.P. KEYKO SOFIA FUJIMORI AMPLIACION</i>
<i>A.H 1º DE NOVIEMBRE - LOS ANGELITOS</i>
<i>AH. FELIX MORENO ROLDAN</i>
<i>AP. OMAR MARCOS ARTEAGA II</i>
<i>A.H MARCELINA CABALLERO DE MORENO</i>
<i>A.P. LUZ Y PAZ</i>
<i>A.P. 06 DE ABRIL</i>
<i>A.P. LAS FLORES</i>
<i>AH AMPLIACION 5 ENERO</i>

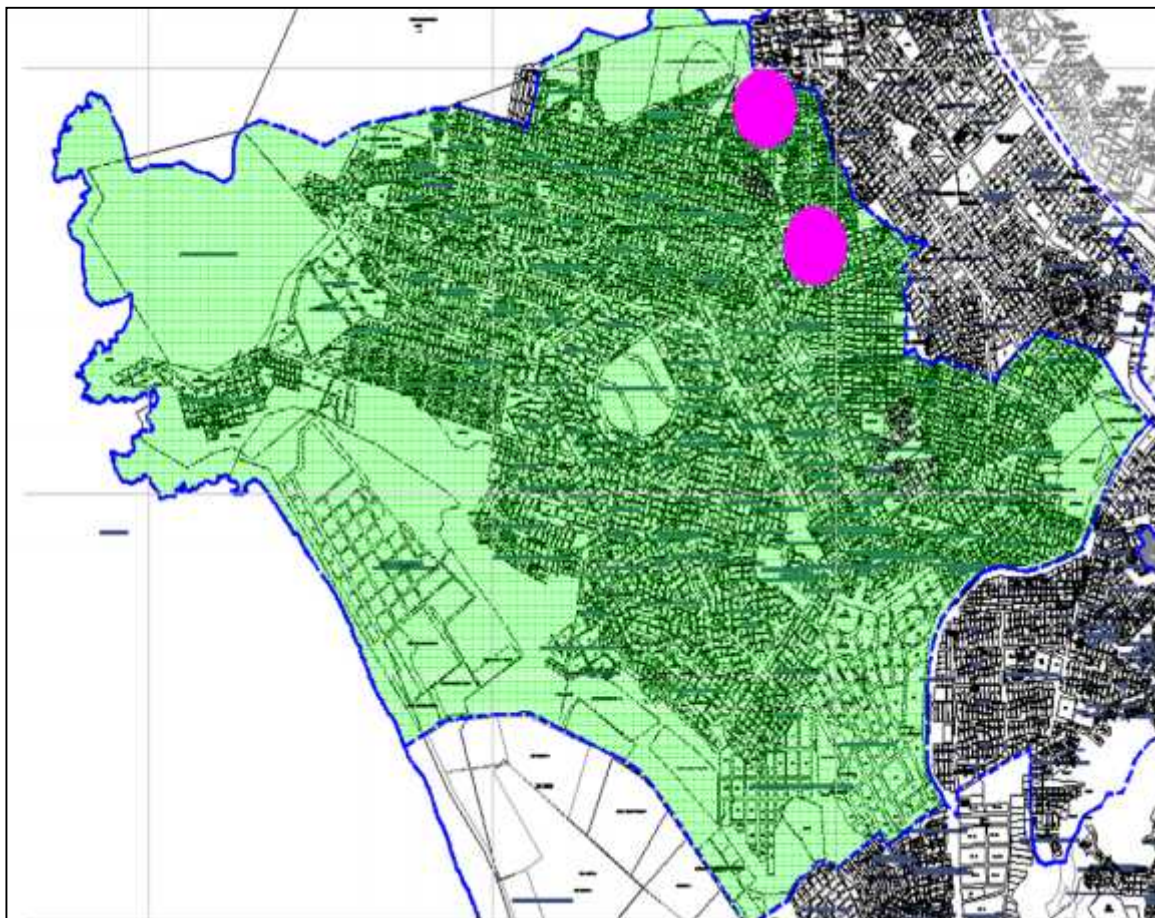

**MUNICIPALIDAD DISTRITAL
DE VENTANILLA**

mayo de 2018



AREAS VULNERABLES SECTOR ZONA NORTE (7)

<i>AH. HIJOS VILLA LOS REYES (2)</i>
<i>A.H NUEVO PROGRESO</i>
<i>AA.HH FELIX MORENO II</i>
<i>A.H 12 DE OCTUBRE</i>
<i>AH. SAN PABLO</i>
<i>AH. LAS LOMAS</i>
<i>AH. KEIKO SOFIA FUJIMORI (1)</i>

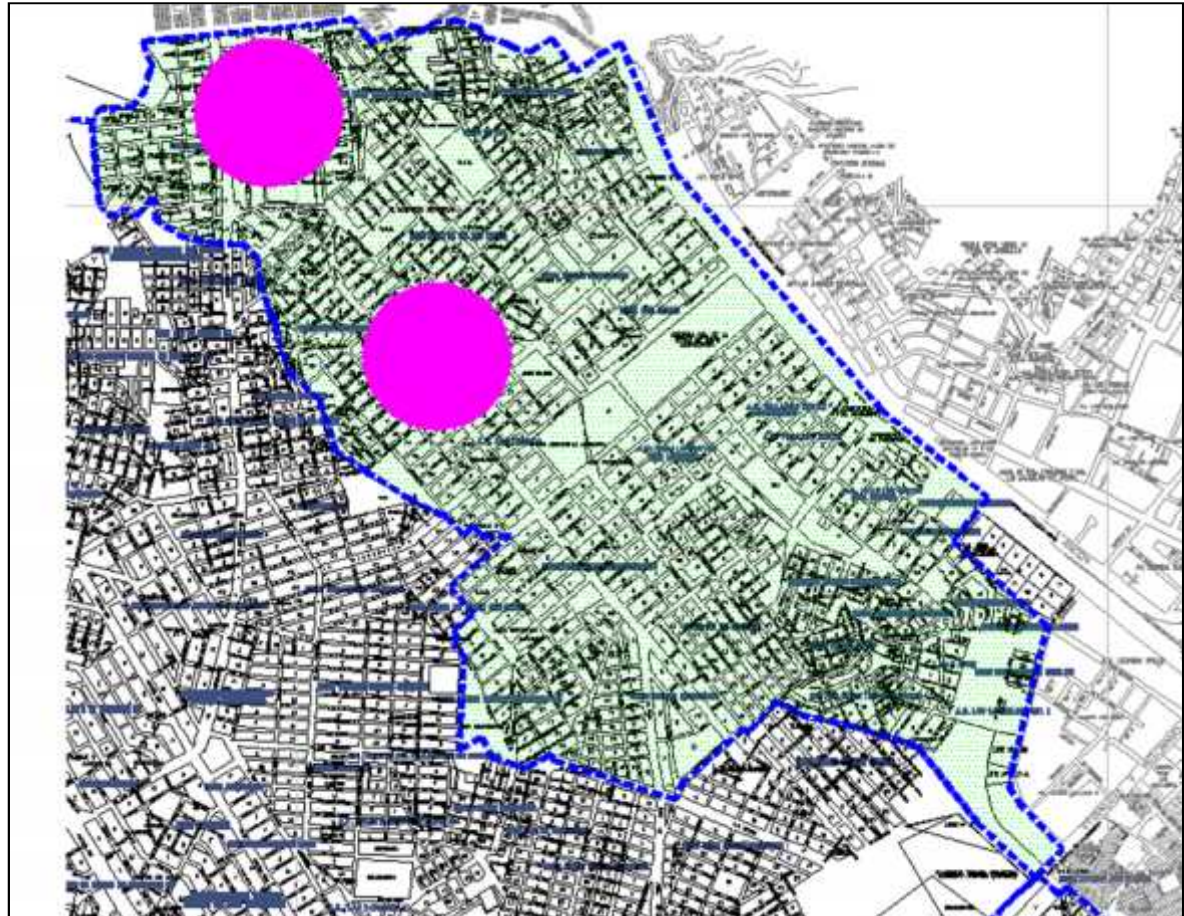

**MUNICIPALIDAD DISTRITAL
DE VENTANILLA**

mayo de 2018



AREAS VULNERABLES

SECTOR ZONA CENTRO (23)

AH. LAS LOMAS DE VENTANILLA ALTA
AH. MARIA JOSE CORDOVA DE MARCOS (1)
AP. MARIELITA PRIMO
AMPLIACION LOS HIJOS DE LA ZONA A- VENTANILLA ALTA
AP. CHIMPUN CALLAO (3)
AH. CESAR VALLEJO
AH. JOSE CARLOS MARIATEGUI
AH. LAS PALMERAS (EX MADRES UNIDAS)
AH. LAS FLORES
AH. HIJOS DE LA AMPLIACION LAS FLORES (2)
AH.LAS AMAZONAS
A.H. SEÑOR DE LA JUSTICIA
AH. EX MILENIUM
AH. EL MIRADOR DE LOS HUMEDALES DE VENTANILLA
AP. OMAR MARCOS ARTEAGA (4)
AMPLIACION Mz. J - R VENTANILLA ALTA
FABRICIO MARCOS CORDOVA
ZONA 1 HIJOS DE VENT. PARTE ALTA
AMPLIACION Mz. C - ZONA 1 HIJOS DE VENTANILLA
28 DE JULIO- MARIA JOSE CORDOVA DE MARCOS
AMPLIACION Mz. D MARIA JOSE CORDOVA DE MARCOS
CRUZ DE MOTUPE II ETAPA
AMPLIACIONES DE LA PARTE ALTA DE CERRO ZONA 4 HIJOS DE VENTANILLA

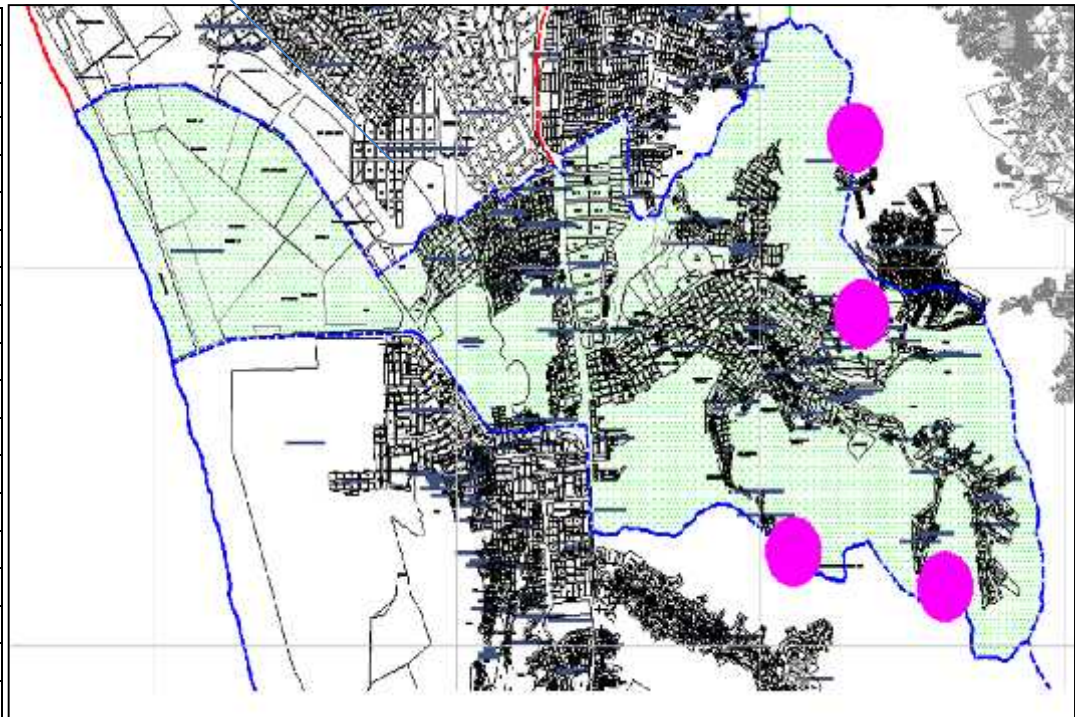

AREAS VULNERABLES

SECTOR ZONA SUR (20)

A.H VICTOR RAUL HAYA DE LA TORRE (1)
AH. VILLA HERMOSA
AH. AMPLIACION LOS HIJOS DEL ALMRTE GRAU I parte baja
AH. AMPLIACION LOS HIJOS DEL ALMRTE GRAU II
AH. LOS HIJOS DEL ALMIRANTE GRAU
AH. ALFONSO UGARTE (3)
AH. SUSANA HIGUSHI- PARCELA A
AH. SUSANA HIGUSHI- PARCELA B
AH. KENJI FUJIMORI - PARCELA A
AH. KENJI FUJIMORI - PARCELA B
AH. SEYCHO MARCELA FUJIMORI (4)
AH. LOS EDIFICADORES
AH. MARIANO IGNACIO PRADO
PI. PUEBLOS UNIDOS PARA EL DESARROLLO SECTOR COSTA AZUL - parte baja
AH. AMPLIACION COSTA AZUL - parte alta (2)
MARGEN IZQUIERDA DEL 1er y 2DO SECTOR ANGAMOS PARTE ALTA CERRO
AMPLIACION Mz. J-15 2do SECTOR ANGAMOS
AMPLIACION HEROES DEL CENEPa parte alta - sur
AMPLIACION VIÑAS DE ANGAMOS parte alta
A.H. LUIS ALBERTO KOURI

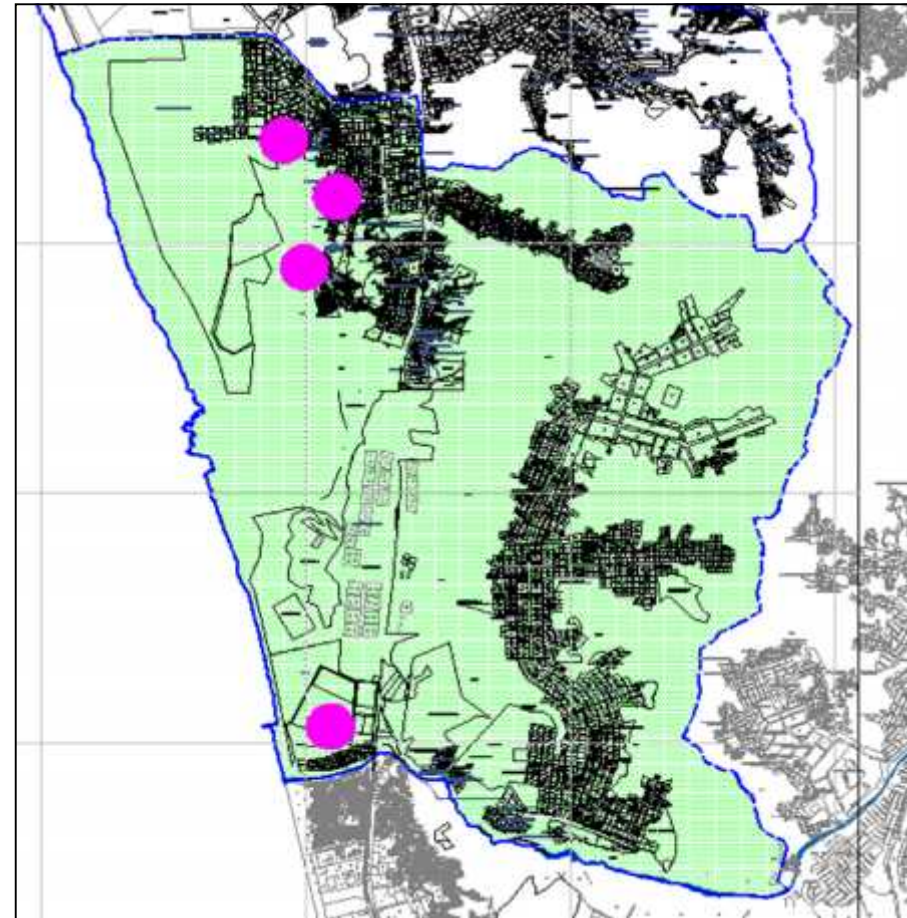

**MUNICIPALIDAD DISTRITAL
DE VENTANILLA**

mayo de 2018



**PRESUPUESTO
PARTICIPATIVO 2019**

USOS DEL SUELO EN VENTANILLA

RESIDENCIAL

Áreas residenciales producto de urbanizaciones formales.	Conformada por lo proyectos de vivienda Casuarinas de Ventanilla, Jardines de Ventanilla I Etapa.
Áreas residenciales producto de Programas Estatales de habilitación y construcción masiva de vivienda	Conformada entre otros por las urbanizaciones Ciudad Satélite de Ventanilla, Antonia Moreno de Cáceres, Almirante Miguel Grau (Naval), Pedro Cueva Vásquez, Los Próceres.
Áreas residenciales producto de ocupación espontanea e informal de terrenos eriazos	Se caracteriza porque en la mayoría de los casos deben pasar por un largo proceso para la dotación de servicios básicos, equipamiento y vías. Principalmente conformada por los denominados asentamiento humanos (Pachacutec, Cono Norte, Mi Perú, Ventanilla Alta, Angamos, etc.)

INDUSTRIAL

Parque Industrial Ventanilla	Localizado al norte del distrito, ocupa una superficie aprox. de 35 Has.
Refinería La Pampilla	Es un complejo industrial ubicado en el ingreso sur del distrito a ambos lados de la Av. Néstor Gambetta, dedicado al tratamiento y almacenamiento del petróleo y derivados para abastecer al mercado nacional.
Parque Industrial de Pachacutec	Es un complejo que se ubica al sur del Sector Pachacutec, ocupa una extensión aprox. de 118 Has y está dedicado principalmente a la pequeña industria.
Zona De Asentamiento Productivo Industrial del Parque Porcino	Ubicado al Sur del distrito, está compuesto por la por la Zona 10 al 13 del Proyecto Parque Porcino, dedicado principalmente a la pequeña industria.

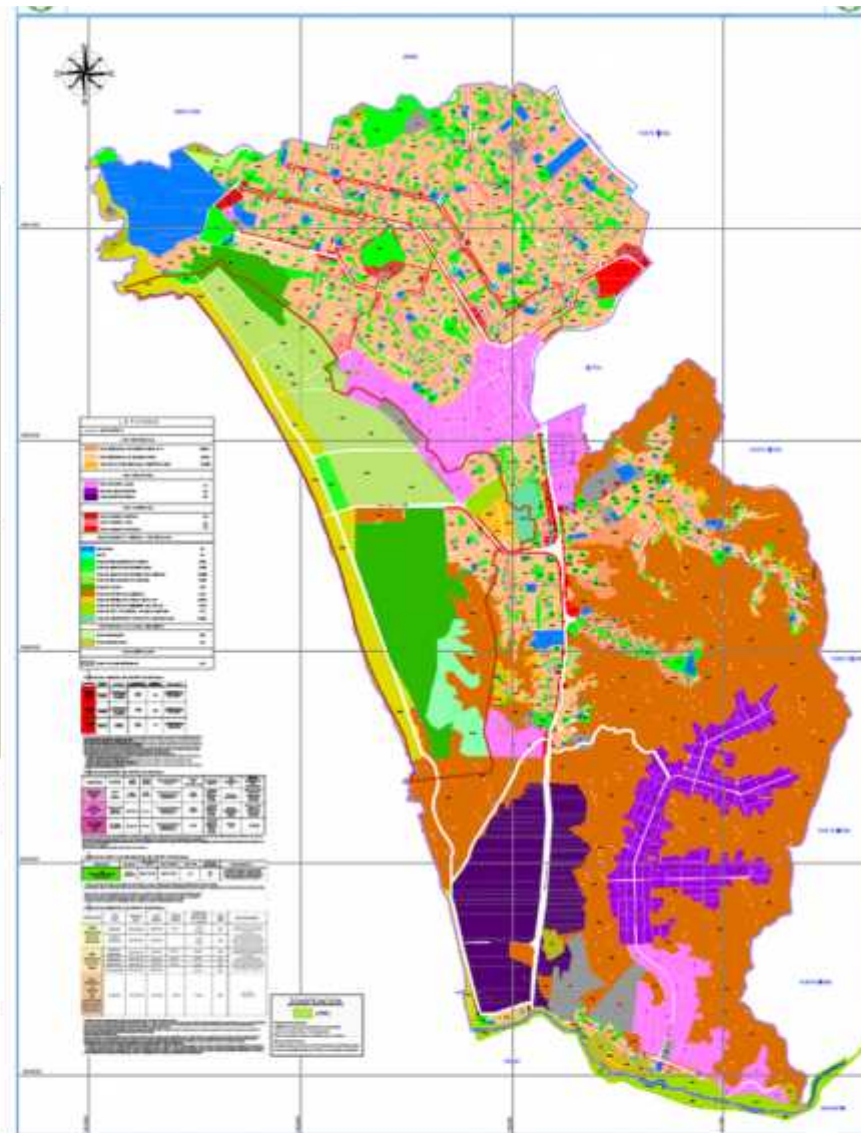

COMERCIAL

En el sector de Ventanilla Centro: Urbanización Ex Zona Comercial e Industrial, principalmente sobre los predios que dan frente a la Av. Néstor Gambeta, calificado normativamente como CL comercio local



**MUNICIPALIDAD DISTRITAL
DE VENTANILLA**

mayo de 2018

Resumen de los usos del suelo

USOS DE SUELO DISTRITO DE VENTANILLA	Ha	% Parcial	% Total
- Residencial	2797.67		34.06
- Comercial	58.32		0.71
- Industrial	326.97		3.98
- Educativo	87.62		1.07
- Salud	3.91		0.05
- Recreación Pasiva	4.78		0.06
- Recreación Activa	40.40		0.49
- Otros Usos			1.67
Cementerio	1.46	0.02	
Institucional	1.23	0.01	
Laguna de oxidación	11.19	0.14	
Relleno sanitario	22.31	0.27	
Servicios Múltiples	5.64	0.07	
Otros usos	95.54	1.16	
- Protección Medio ambiental			57.92
Área agrícola	63.13	0.77	
Área avícola	131.04	1.60	
Lecho de río	1.45	0.02	
Minera no metálica	89.08	1.08	
Uso pecuario	667.40	8.12	
Protección	189.21	2.30	
Protección ecológica	599.80	7.30	
- Protección Ambiental presencia de lomas	415.84	5.06	
- Protección Ambiental presencia de pendientes	2600.99	31.66	
AREA TOTAL	8214.98		100.00

mayo de 2018



CARACTERIZACION GENERAL

Déficit de habilitación y servicios

De servicios de agua y desagüe: 47.17 %, que se encuentra repartido entre UPIS PACHACUTEC y PARQUE PORCINO (En proyecto) y algunos ámbitos de ZONA CENTRO y ZONA SUR.

De luz definitiva: 10%, que corresponde a las ampliaciones de asentamientos humanos que se han generado en los últimos años.

De área verde: OMS 8m²/hab, actualmente 4 m²/hab.

Infraestructura Vial

142.38 km de vías asfaltadas.

Señalización horizontal cada 02 veces al año por vías asfaltadas

Señalización vertical, a lo largo de la Av. Gambeta y en las principales vías del distrito



ZONA	VIAS KILOMETROS (Km)
CONO NORTE	31.55
PACHACUTEC	36.44
CERCADO	39.67
SUR	24.73
MI PERU	9.99
TOTAL	142.38



**MUNICIPALIDAD DISTRITAL
DE VENTANILLA**

mayo de 2018



EL PROCESO DE URBANIZACIÓN EN VENTANILLA

1. Según CAPECO, alrededor del 70% de construcciones en Lima – Callao son informales, es decir de cada 10 construcciones solo 3 tramitan una licencia.
2. En los últimos años se han simplificado los procedimientos para obtener licencias de edificación, en los años 2012 a 2017 se han duplicado la entrega de licencias, empero dicha situación no ha mejorado la informalidad.

INFORMALIDAD



NECESIDAD DE INFRAESTRUCTURA URBANA



Existe la necesidad de mejorar la infraestructura urbana (equipamiento, infraestructura de transporte, sanitaria, etc.), a fin de contribuir a la consolidación, confort y el desarrollo urbanístico de Ventanilla. La infraestructura urbana esta expresada en las demandas por el asfaltado de pistas y veredas, construcción de lozas deportivas, parques, etc. El déficit de infraestructura urbana aún representa una debilidad crítica evidente. El propósito del objetivo es contribuir a vulnerar este déficit.



**MUNICIPALIDAD DISTRITAL
DE VENTANILLA**



INVERSIÓN PRIVADA EN VENTANILLA

NOMBRE	INVERSIONISTA	TIPO	MONTO DE INVERSIÓN APROX.
Centro Comercial Ventanilla	SUPERMERCADOS PERUANOS S.A.	Centro Comercial (Plaza Vea, Cine Planet, Patio de Comidas, patio de juegos, restaurantes, etc.)	S/. 17'451,878.62
Maestro	INMOBILIARIA DOMEL S.A.	Tienda construcción, acabados y hogar	S/. 4'063,774.53
Casuarinas de Ventanilla	DE VIVIENDA S.A.C.	Condominio multifamiliar	S/. 14'592,000.00 (1ra etapa)
Los Jardines de Ventanilla	VIDA & ARMONIA SAC	Condominio multifamiliar	S/. 19'376,788.42 (1ra etapa)
Residencial Copacabana	PCP DEVELOPERS PERU S.A.C	Condominio multifamiliar	S/. 5'597,906.00



**MUNICIPALIDAD DISTRITAL
DE VENTANILLA**

mayo de 2018



**PRESUPUESTO
PARTICIPATIVO 2019**

ROL DE LA MUNICIPALIDAD EN EL PROCESO DE DESARROLLO URBANO

EJE PROGRAMÁTICO	Desarrollo Urbano y Espacio Público		
LINEA ESTRATÉGICA	Ventanilla ordenada, consolidada e integrada Territorialmente		
OBJETIVOS	Promover la ocupación ordenada del territorio	Disminuir los niveles de vulnerabilidad ante riesgo a desastres	Recuperar e incrementar los espacios públicos para una vida saludable y el disfrute de más personas
ACCIONES	<p>Políticas del ordenamiento territorial</p> <p>Actividades de gestión urbana</p> <p>saneamiento físico legal (desafectaciones, cambios de uso)</p> <p>Actualizar el valor arancelario del Cercado</p> <p>Actualizar de la zonificación y vialidad</p>	<p>Incorporación de la Gestión de Riesgo de Desastres en la planificación del territorio</p> <p>Identificación de peligros y vulnerabilidades en sectores críticos</p> <p>Cultura de prevención ante riesgo de desastre</p> <p>Mejorar accesibilidad para situaciones de emergencia</p>	<p>Mapeo de espacios públicos, vías y áreas verdes a nivel distrital y metropolitano.</p> <p>Saneamiento de parques</p> <p>Recuperar y promocionar el balneario y la Costa Azul</p> <p>Recuperación de las fajas marginales Río Chillón</p> <p>Rehabilitar e incrementar los espacios públicos priorizando la recreación activa/pasiva</p> <p>Implementar y/o recuperar el equipamiento de integración socio cultural</p>



Municipalidad de Ventanilla



**PRESUPUESTO
PARTICIPATIVO 2019**

Muchas Gracias

**Equipo de la Gerencia
de Desarrollo Urbano**

mayo de 2018



Municipalidad de Ventanilla

Línea estratégica 6: Ventanilla preserva el medio ambiente y la ecología



**PRESUPUESTO
PARTICIPATIVO 2019**

Fecha: 06 de abril de 2018

Índice

- Introducción a la Cultura Ciudadana
- Temas de atención prioritario
- Acciones que realizamos y principales problemas
 - Gerencia General
 - Gerencia de Mantenimiento Urbano
 - Gerencia de Áreas Verdes
 - Gerencia de Limpieza Pública

Introducción

¿Qué es Cultura Ciudadana?

Conjunto de valores y tradiciones que tienen los ciudadanos a la hora de ejercer sus obligaciones y derechos cívicos.



Recoger las heces del perro



Amar, cuidar y respetar a los demás



Respetar la fila al abordar el bus



Tirar la basura en lugares adecuados...



Caminar por la cebra, así protegemos nuestra vida...



La Cultura Ciudadana se refleja en:



Beneficia a toda
la comunidad



POR UNA MOVILIDAD SEGURA...

POR UNA CORRECTA SEPARACIÓN DE RESIDUOS...

POR UNA SANA CONVIVENCIA...

POR EL BUEN USO DEL AGUA...

PORQUE ES TIEMPO DE LA PARTICIPACIÓN CIUDADANA...

Gerencia General



Capacitación a cargo del MINAM



Monitoreo en el río Chillón y playa



Monitoreo de calidad de aire



Arborización en la Av. Custo, con participación de sector empresarial e Institución Educativa.



Sensibilización y arborización a exteriores del colegio Alborada - Urb. Antonia Moreno de Cáceres



Campaña de prevención a la contaminación sonora-Calle 1

Temas de atención prioritario

- Contaminación atmosférica por actividades industriales, y peligros a la salud de las personas.
- Arrojo de residuos al río Chillón y contaminación de las playas (focos infecciosos).
- Arrojo de residuos sólidos a alrededores del Parque Ecológico “Laguna El Mirador”.
- Quema de residuos.
- Pisado de áreas verdes.
- Deterioro de la infraestructura pública.

Franja marginal río Chillón-Parque Porcino



Parque Ecológico Laguna El Mirador



Gerencia de Mantenimiento Urbano



Mantenimiento de la pileta Plaza de Armas Angamos (Zona Sur)



Mantenimiento del Parque Sector A1 (Zona Pachacutec)



Pintado de los postes del AA.HH Villamoto (Zona Centro)



Limpieza de los postes Av. San Pedro (Zona Cono Norte)



Remodelación de la losa deportiva Las Flores (Zona Pachacutec)



Remodelación de la losa deportiva 12 de Octubre (Zona Cono Norte)

Gerencia de Mantenimiento Urbano

Acciones a vigilar:

- Pintado de postes y paredes.
- Deterioro de mallas de las lozas deportivas, juegos infantiles y rejas de los parques.
- Grafiteo en las bermas, losas, muros y demás infraestructura urbana.
- Mantenimiento y conservación de los muros de contención y escaleras.



Gerencia de Áreas Verdes



439,512.00 m²
áreas verdes en
Ventanilla

Gerencia de Áreas Verdes

Acciones a vigilar:

- Pisado de césped por transeúntes al no respetar cruces peatonales.
- Deterioro de macizos de flores de los parques por niños y adultos.
- Disposición incorrecta de restos de poda o deshierbo.
- Uso indebido de los puntos de agua de los parques por la población.



Gerencia de Limpieza Pública

- Recolección de Residuos sólidos.
- Barrido manual de espacios públicos y calles principales.
- Barrido mecánico de avenidas principales.
- Operativos de Limpieza.
- Limpieza manual y mecánica de Playas.
- Campañas de Barrio y Techo Limpio.
- Reciclando y Ordenando, Ventanilla Progresando.
- Sensibilización.



Fomentar Cultura Ciudadana en los vecinos del Distrito.

Gerencia de Limpieza Pública

¿Cómo estamos...?



- Desde el año 2011 la recolección de residuos sólidos, se realiza de manera nocturna en horarios establecidos.

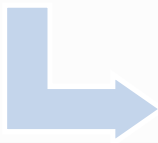

- En el año 2012 se realizó la campaña: Como en las grandes ciudades en ventanilla se saca la basura de noche.

Disposición de Residuos Sólidos Anual - Promedio (Ton)							
	2011	2012	2013	2014	2015	2016	2017
Día	170	179	202	211	223	207	231
Año	62,171.55	65,400.57	73,585.75	76,874.52	81,490.13	75,959.23	84,470.79

- Incumplimiento del Horario para sacar los Residuos Sólidos.
- Poca Cultura Ciudadana por parte de los Vecinos.
- Falta de vigilancia

Gerencia de Limpieza Pública

Acciones a vigilar:

- Arrojo de Residuos Sólidos fuera del horario establecido. (Vía Pública, río Chillón, zona ecológica, zona arqueológica, etc.)
- Arrojo Desmante. (Vía Pública, río Chillón, zona ecológica, zona arqueológica, etc.)
- Quema de Residuos Sólidos.
- Construcciones en zonas ecológicas.



Inculcando la cultura ambiental



Caminata de sensibilización al cuidado ambiental



Arborización en la Av. Cusco con participación de estudiante universitarios



Campaña de sensibilización en el Parque Ecológico El Mirador



Capacitación en manejo de equipos ambientales a cargo del MINAM



II Feria Ambiental, promoviendo la cultura Ciudadana



Municipalidad de Ventanilla



**PRESUPUESTO
PARTICIPATIVO 2019**

Muchas Gracias

**Equipo del Sistema de
Servicios a la Ciudad y
Gestión Ambiental**



Municipalidad de Ventanilla

Línea Estratégica 7 Ventanilla Comunidad segura, organizada y participativa



**PRESUPUESTO
PARTICIPATIVO 2019**

06 de Abril 2018



Índice

- I. Introducción**
- II. Diagnóstico de la Seguridad Ciudadana**
- III. Diagnóstico del Servicio de Seguridad Ciudadana**
- IV. Estrategia**
- V. Logros**



**MUNICIPALIDAD DISTRITAL
DE VENTANILLA**



**PRESUPUESTO
PARTICIPATIVO 2019**

Introducción

Uno de los pilares fundamentales para consolidar la senda del crecimiento económico y bienestar de la población, es la **Seguridad Ciudadana**.

Dentro de esa perspectiva y a partir de un análisis general sobre la situación actual de la Seguridad Ciudadana del Distrito, se ha diseñado las políticas locales de seguridad ciudadana para el fortalecimiento de este **servicio esencial**, bajo un enfoque de prevención situacional, social, comunitaria y de vigilancia.

Diagnóstico de la Seguridad Ciudadana

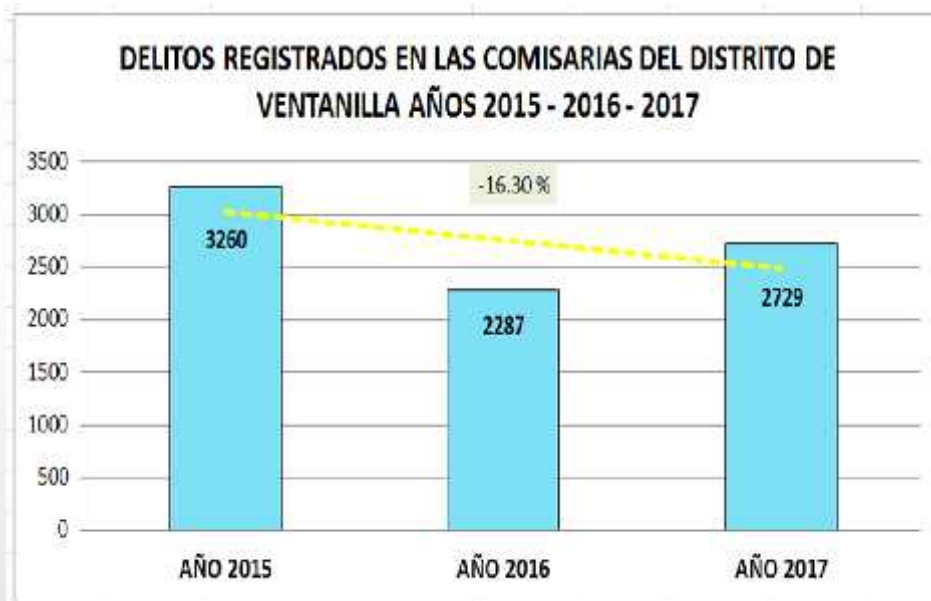

FUENTE: CUADROS DIARIOS DE LAS SSUU Y SINTESIS DE CEOPOL

ELABORACION: OBSERVATORIO DE SEGURIDAD CIUDADANA 2018

En este punto es menester manifestar lo siguiente:

El índice delictivo del 2015 correlación al 2017 ha tenido una baja del 8 % conforme se grafica en virtud de la acciones y actividades diseñadas por las políticas locales de seguridad ciudadana.

- Con relación al año 2016 se tiene que considerar que en este periodo estuvo vigente el Estado de Emergencia Decretado por el Gobierno la cual duro 315 días desde el 04 de Diciembre del 2015 al 15 de Octubre del 2016.



MUNICIPALIDAD DISTRITAL
DE VENTANILLA



PRESUPUESTO
PARTICIPATIVO 2019

Diagnóstico de la Seguridad Ciudadana

INDICE DELINCUENCIAL (ROBOS) AÑO 2017

MES	A TRANSEUNTE	A DOMICILO	A ESTABLECIMIENTO	DE AUTOPARTES	DE VEHICULO	EN TRANSPORTE PRIVADO	EN TRANSPORTE PUBLICO	TOTAL
ENERO	52	12	2	5	7	0	1	79
FEBRERO	37	11	7	3	3	0	2	63
MARZO	32	17	1	1	7	2	1	61
ABRIL	46	7	3	3	2	2	0	63
MAYO	52	12	2	5	7	0	1	79
JUNIO	33	11	12	0	7	2	1	66
JULIO	39	11	12	0	5	2	0	69
AGOSTO	34	21	9	3	4	4	0	75
SETIEMBRE	26	20	12	2	9	2	0	71
OCTUBRE	40	7	6	1	3	2	3	62
NOVIEMBRE	24	8	12	4	4	2	4	58
DICIEMBRE	22	12	7	3	1	2	0	47
TOTAL	437	149	85	30	59	20	13	793

FUENTE: OBSERVATORIO DE SEGURIDAD CIUDADANA 2017

De acuerdo a las estadísticas presentadas y analizadas por el Observatorio de Seguridad Ciudadana de la MDV, el delito que más se comete y generan mayor percepción de inseguridad es el **DELITO CONTRA EL PATRIMONIO** en sus diversas modalidades habiéndose registrado en el año 2017, setecientos noventa y tres 793 intervenciones, siendo estos los siguientes: robo a transeúntes 55.11%, domicilio 18.79%, establecimiento 10.72%, vehículos 7.44%, autopartes 3.78%, transporte privado 2.52% y transporte público 1.64%.



MUNICIPALIDAD DISTRITAL
DE VENTANILLA



PRESUPUESTO
PARTICIPATIVO 2019

Diagnóstico del servicio de Seguridad Ciudadana

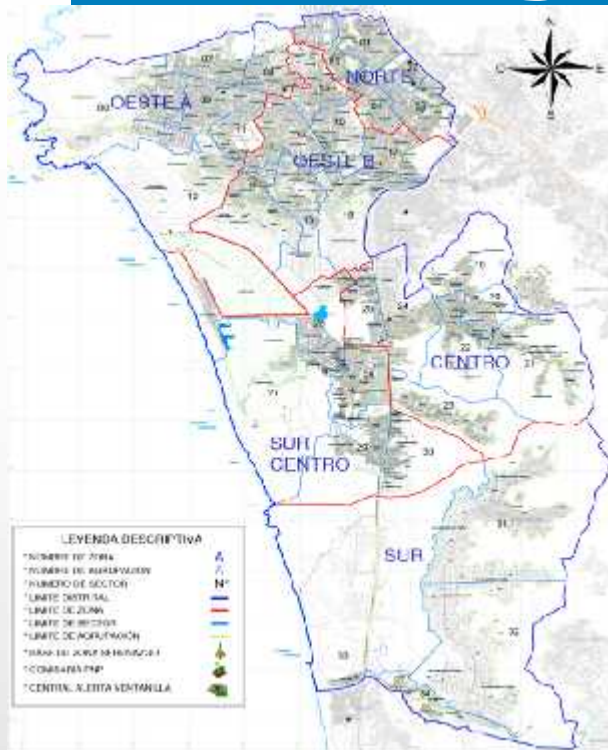

Nº	ZONA	CANT.	SECTORES
01	NORTE	05	01,02,03,04 y 05
02	OESTE A	06	06,07,08,09,10 y 11
03	OESTE B	07	12,13,14,15,16,17 y 18
04	CENTRO	07	19,20,21,22,23,24 y 25
05	SURCENTRO	05	26,27,28,29 y 30
06	SUR	04	31,32,33 y 34

- **SGS**

400 efectivos entre supervisores, jefes de zona, choferes, motorizados y agentes; distribuidos en seis(06) zonas, “Brigada Canina” y grupo especial “Delta”. 50 Vehículos, 20 motos lineales, y 02 cuatrimotos.

- **SGAI**

127 efectivos entre supervisores, call center, operadores de cámara; distribuidos en 03 sedes. 360 CVV instaladas.

- **PNP**

En la jurisdicción del distrito de Ventanilla se cuenta con 03 Comisarias PNP: Ventanilla, Villa los Reyes, Pachacútec.



MUNICIPALIDAD DISTRITAL DE VENTANILLA



PRESUPUESTO PARTICIPATIVO 2019

ESTRATEGIA GSC

PREVENCION OPERATIVA

- Patrullaje Integrado
- Patrullaje Municipal
- Operativos Conjuntos
- Patrullaje Virtual (Cámaras)
- Inteligencia
- Mega Operativos

PREVENCION SOCIAL-COMUNITARIA

- Organización de la Población.
- Charlas y Capacitación Permanente.
- Desarrollo de Programas Preventivos con la PNP
 - Juntas Vecinales.
 - Policía Escolar.
 - Red de Cooperantes.
 - Club de Menores.
 - Patrulla Juvenil.
 - Brigada de Autoprotección Escolar.



**MUNICIPALIDAD DISTRITAL
DE VENTANILLA**



**PRESUPUESTO
PARTICIPATIVO 2019**

Logros



CAPTURAS
330



DROGA
DECOMISADA
9,320

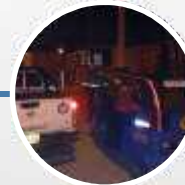

VEHICULOS
RECUPERADOS
20



PATRULLAJE
INTEGRADO
3,304



MUNICIPALIDAD DISTRITAL
DE VENTANILLA



PRESUPUESTO
PARTICIPATIVO 2019

Logros



ATENCIÓN AL
CONTRIBUYENTE
17370



CAPACITACIONES A LA
COMUNIDAD
296



SEGÚN LA GSC MDV.
DISMINUCIÓN DCP DEL AÑO
2015 AL 2017 EN:
26.10%

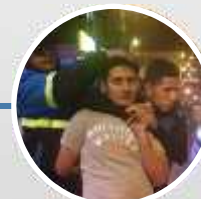

SEGÚN LA PNP
DISMINUCIÓN DCP
DEL AÑO 2015 AL
2017 EN:
16.30%



MUNICIPALIDAD DISTRITAL
DE VENTANILLA





Municipalidad de Ventanilla



**PRESUPUESTO
PARTICIPATIVO 2019**

Muchas Gracias

**Equipo de la Gerencia
del Seguridad
Ciudadana**



Municipalidad de Ventanilla

Línea Estratégica 8: Gobierno eficiente y abierto al servicio de la ciudadanía.



TRIBUTACIÓN Y SU IMPORTANCIA

**PRESUPUESTO
PARTICIPATIVO 2019**

06/04/2018

Índice

- Introducción
- Cultura Tributaria
- Tributar y su importancia
- Acciones de la Administración



MUNICIPALIDAD DISTRITAL
DE VENTANILLA



PRESUPUESTO
PARTICIPATIVO 2019

Introducción



**MUNICIPALIDAD DISTRITAL
DE VENTANILLA**



**PRESUPUESTO
PARTICIPATIVO 2019**

CULTURA TRIBUTARIA

Valores cívicos orientadores del comportamiento

Conocimiento de las normas tributarias pero también creencias acerca de éstas.

Actitudes y comportamientos frente a las normas tributarias

Percepciones del cumplimiento de las normas tributarias que generan un sentimiento de pertenencia a una colectividad que es capaz de interactuar y colaborar –entre personas e instituciones- para la obtención del bien común.



MUNICIPALIDAD DISTRITAL
DE VENTANILLA



PRESUPUESTO
PARTICIPATIVO 2019

CULTURA TRIBUTARIA Es un proceso que se inicia con la **educación tributaria**, continúa con la generación **de conciencia tributaria** y termina con la **cultura tributaria** es decir con la manifestación de una forma de vida frente al sistema tributario del país.



- Se refiere a la **enseñanza estructurada de la cultura tributaria** en la población mediante el uso de estrategias didácticas para "hacer enseñables" dichos contenidos.

Conciencia Tributaria

- Es el sentido común que cada persona tiene para **actuar o tomar posición frente al tributo.**

TRIBUTAR Y SU IMPORTANCIA



**MUNICIPALIDAD DISTRITAL
DE VENTANILLA**



**PRESUPUESTO
PARTICIPATIVO 2019**

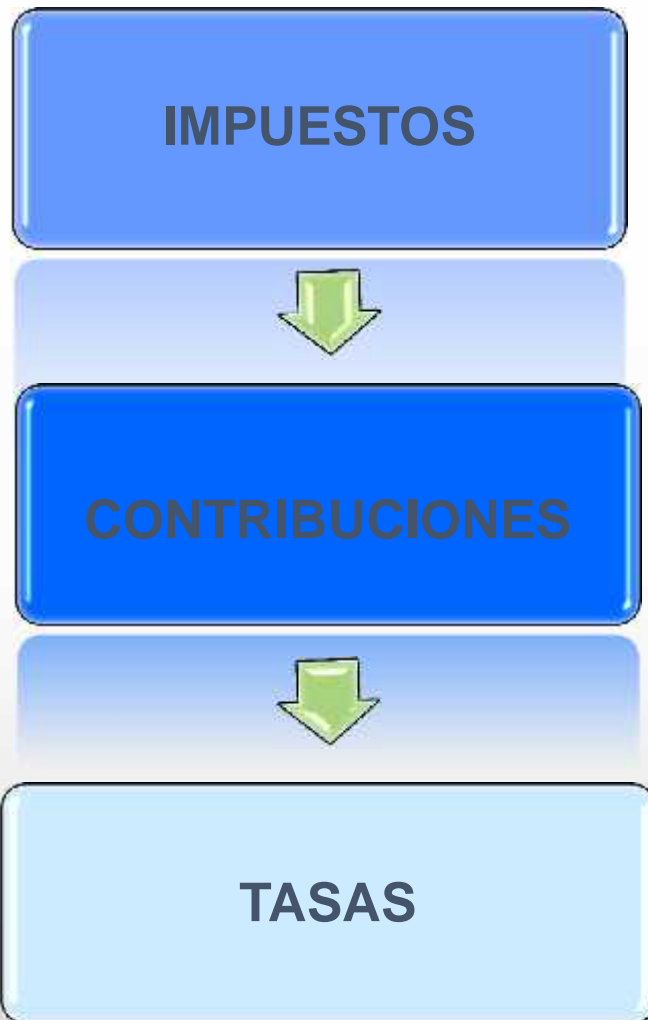

Los Tributos son Ingresos públicos, que las municipalidades administran y han sido creados bajo el marco normativo vigente, a su favor, a fin de:

- ✓ Financiar la prestación de los servicios.
- ✓ Mejorar la infraestructura.
- ✓ Impulsar el Desarrollo Local.



**MUNICIPALIDAD DISTRITAL
DE VENTANILLA**



**PRESUPUESTO
PARTICIPATIVO 2019**



**CONTAR CON MEJORES SERVICIOS Y
MAYOR INFRAESTRUCTURA**

**PROMOVER EL DESARROLLO LOCAL
FINANCIANDO NUEVAS OBRAS DE
INFRAESTRUCTURA**



**MEJORAR LA CALIDAD DE LOS
SERVICIOS PÚBLICOS**



TRIBUTAR ES

La actividad mediante la cual los ciudadanos entregan parte de su ingreso al Estado para el financiamiento de sus funciones , la prestación de servicios públicos y el gasto social

Una expresión de las responsabilidades ciudadanas

Consecuencia de la pertenencia a una comunidad política: contribución bien común.

Tiene un papel crucial en el proceso socioeconómico ya que permite alcanzar el bienestar y la paz social.

MOROSIDAD

ZONA	MOROSIDAD
CENTRO	50.40%
SUR	44.50%
NORTE	66.84%
OESTE	71.30%

ACCIONES DE LA ADMINISTRACIÓN





Municipalidad de Ventanilla

PORQUE PENSAMOS EN TU TRANQUILIDAD

SI TIENES 65 AÑOS CUMPLIDOS O MÁS...

**Acércate a Rentas con
tu DNI y reclama tus**

“ARBITRIOS CERO”



**DISFRUTA DE TUS
MEJORES AÑOS**

¡NO PAGUES MÁS TUS ARBITRIOS!

**VENCE
30
JUNIO**

“PORQUE EN VENTANILLA SE VIVE MEJOR”

**OFICINA DE RENTAS (COSTADO DEL BANCO DE LA NACIÓN) DE
8:00 a.m. A 5:00 p.m. SÁBADOS DE 9:00 a.m. A 1:00 p.m.**



Municipalidad de Ventanilla



**PRESUPUESTO
PARTICIPATIVO 2019**

Muchas Gracias

**Equipo de la Gerencia
de Rentas Municipales**