

DISTRITO DE VENTANILLA



PLAN LOCAL DE SEGURIDAD CIUDADANA

2016

INDICE

PRESENTACIÓN	3
I. GENERALIDADES	4
A. VISION.....	4
B. MISION.....	4
C. OBJETIVO.....	4
D. BASE LEGAL.....	4
E. ALCANCE.....	6
II. DIAGNOSTICO	10
A. GEOGRAFIA Y POBLACION.....	10
B. SITUACION ACTUAL DE LA SEGURIDAD CIUDADANA.....	25
1. Estadísticas sobre violencia, faltas y delito.....	26
2. Mapeo de puntos críticos en violencia e inseguridad: “Mapa del Delito”.....	33
3. Zonas de riesgo en seguridad ciudadana: “Mapa de Riesgo”.....	43
4. Problemática en el ámbito educativo.....	52
5. Problemática en el ámbito de salubridad.....	54
C. RECURSOS.....	62
1. Municipalidad.....	62
2. Programas de proyección social brindado por la MDV.....	65
3. Policía Nacional del Perú.....	67
4. Organismo Público adscrito al MININTER.....	69
5. Sector Justicia... ..	67
6. Ministerio Público.....	72
7. Sector Educación.....	73
8. Red de Salud.....	80
9. Comunidad Organizada.....	82
10. Recursos Financieros.....	83
D. PROGRAMACION DE ACTIVIDADES.....	84

PRESENTACIÓN

El presente Plan Local de Seguridad Ciudadana 2016 del Distrito de Ventanilla, se encuentra articulado a los Lineamientos del Plan de Desarrollo Concertado del Distrito de Ventanilla 2010-2021 y del Plan Nacional de Seguridad Ciudadana 2013-2018.

La Seguridad Ciudadana en estos últimos años es uno de los pilares fundamentales para consolidar la senda del crecimiento económico y bienestar de la población. Dentro de esa perspectiva y a partir de un análisis general sobre la situación actual de la Seguridad Ciudadana del Distrito, el colectivo integrado a través del CODISEC presenta el “PLAN LOCAL DE SEGURIDAD CIUDADANA 2016”, que detalla las actividades programadas para el año 2016 bajo un enfoque de prevención situacional, social y comunitaria.

De esta manera, el presente Plan será el instrumento de gestión que guiará la actuación de cada una de las Instituciones Miembros del Comité Distrital de Seguridad Ciudadana durante el año 2016, asimismo garantiza su evaluación, mediante el establecimiento de un sistema de monitoreo contemplado en el mismo.

Omar Marcos Arteaga
Presidente
Comité Distrital de Seguridad Ciudadana

PLAN LOCAL DE SEGURIDAD CIUDADANA 2016

I. GENERALIDADES

A. VISIÓN

“Hacer del distrito de Ventanilla, un espacio que asegure la convivencia pacífica, dentro de un marco de confianza, tranquilidad y paz social, que permita su desarrollo sostenible con una mejor calidad de vida”

B. MISIÓN

El Comité Distrital de Seguridad Ciudadana de Ventanilla para el presente año, ejecutará el Plan Local de Seguridad Ciudadana, desarrollando las estrategias multisectoriales correspondientes que asegure la reducción de la violencia e inseguridad; estableciéndose metas trimestrales, semestrales y anuales, susceptibles de ser auditadas y evaluadas.

C. OBJETIVO

Fortalecer el trabajo multisectorial con participación de la comunidad, mejorando los niveles de seguridad ciudadana, a través de la planificación, formulación, ejecución y evaluación del presente Plan Local de Seguridad Ciudadana.

D. BASE LEGAL

- Constitución Política del Perú.
- Ley N° 27933, Ley del Sistema Nacional de Seguridad Ciudadana.
- Ley N° 30055, Ley que modifica la Ley 279933 Ley del Sistema Nacional de Seguridad Ciudadana, la Ley 27972, Ley orgánica de Municipalidades.
- Ley N° 27972, Ley Orgánica de Municipalidades.
- Decreto Legislativo N° 1135, Ley de Organización y Funciones del Ministerio del Interior.
- Decreto Legislativo N° 1148, Ley de la Policía Nacional del Perú.

- Ley N° 27783, Ley de Bases de la Descentralización.
- Ley N° 27908, Ley de Rondas Campesinas
- Ley N° 29010, Ley que faculta a los gobiernos regionales y locales a disponer de recursos a favor de la Policía Nacional del Perú
- Ley N° 29701, Ley que dispone beneficios a favor de los integrantes de las Juntas Vecinales y establece el día de las Juntas Vecinales de Seguridad Ciudadana, y su reglamento aprobado por Decreto Supremo N° 002-2013-IN.
- Ley N° 30120, Ley de apoyo a la Seguridad Ciudadana con cámaras de video vigilancia pública y privada.
- Ley N° 30026, Ley que autoriza la contratación de pensionistas de la Policía Nacional del Perú y de las Fuerzas Armadas para apoyar en áreas de Seguridad Ciudadana y Seguridad Nacional.
- Decreto Supremo N° 012-2013-IN, que aprueba la Política Nacional del Estado Peruano en Seguridad Ciudadana y el Plan Nacional de Seguridad Ciudadana 2013 – 2018.
- Decreto Supremo N° 010-2013-IN, que aprueba el Reglamento de Organización y Funciones del Ministerio del Interior.
- Decreto Supremo N° 011-2014-IN, que aprueba el Reglamento de la Ley del Sistema de Seguridad Ciudadana.
- Decreto Supremo N° 304-2012-EF, que aprueba el Texto Único Ordenado de la Ley N° 28411, Ley General del Sistema Nacional de Presupuesto.
- Resolución Ministerial N° 1168-2014-IN/PNP, que aprueba las Guías Metodológicas para el diseño de sectores y mapa del delito en las jurisdicciones policiales de las comisarías y para el patrullaje por sector en los gobiernos locales.
- Resolución Ministerial N° 010-2015-IN, que aprueba la Directiva N° 001-2015-IN. “Lineamientos para la Formulación, Aprobación, Ejecución, y

Evaluación de los Planes de Seguridad Ciudadana, Supervisión y Evaluación de los Comités de Seguridad Ciudadana”.

- Resolución Ministerial N° 1519-2013-IN, que aprueba la Matriz de Monitoreo y Evaluación del Plan Nacional de Seguridad Ciudadana 2013 – 2018.
- Normas de índole presupuestal vigentes para el año fiscal 2016, que se formula el Plan de Seguridad Ciudadana.

E. ALCANCE

El presente Plan deberá ser ejecutado por todos los integrantes del Comité Distrital de Seguridad Ciudadana del Distrito de Ventanilla, así como por los operadores del Sistema Nacional de Seguridad Ciudadana de la jurisdicción.

El Comité Distrital se encuentra integrado por:

1.- MUNICIPALIDAD DISTRITAL DE VENTANILLA

ALCALDE Y PRESIDENTE DEL COMITÉ DISTRITAL DE SEGURIDAD CIUDADANA

LIC. OMAR MARCOS ARTEAGA

Teléfono: 6311403 Anexo 111

Correo Electrónico: lvalencia@muniventanilla.com.pe

Dirección: Av. La Playa S/N frente a Metro - Ventanilla

SECRETARIO TÉCNICO

GNRAL. PNP. (R) LUIS ENRIQUE VALENCIA HIRANO

Teléfono: 947339373

Correo Electrónico: lvalencia@muniventanilla.com.pe

Dirección: Av. B Mz. V1 S/N Ventanilla Alta- Referencia al frente del paradero “Aleluya”

2.- GOBERNADORA DE VENTANILLA

SRA. CECILIA PARDO VILCA

Ubicación: Oficina Gobernación de Ventanilla: Av. B Mz. R 5 LT-23 III
Sector de Angamos.

Teléfono: 5538654

3.- POLICÍA NACIONAL DEL PERÚ

JEFE DIVTER 3

Coronel PNP Bouroncle Luque, Gino Guillermo

Teléfono: 993306279

Dirección: Jr. Pedro Beltrán C1 Ciudad Satélite- Ventanilla

Correo Electrónico: scanator_05@yahoo.com

COMISARIO DE VENTANILLA

Cmdte. PNP Igor Luis Santos Villalta

Teléfono: 980141620

Dirección: Jr. Pedro Beltrán C1 Ciudad Satélite- Ventanilla

Correo Electrónico: cia_ventanilla@hotmail.com

COMISARIA MARQUEZ

May.PNP Cesar Espadín gamarra

Teléfono: 980121625

Dirección: Av. Vencedores s/n AAHH Márquez

Correo Electrónico: cia_v@hotmail.com

COMISARIA VILLA LOS REYES

May. PNP Martin Henry Noblecilla CRUZ

Teléfono: 943917145

Dirección: Intersección Calle 3 / Calle 16 S/N Mz."C" Lt."06",
Ventanilla

Correo Electrónico: mhcruznoblecilla@outlook.es

COMISARIA PACHACUTEC

May. PNP Oscar Ludeña Hurtado

Teléfono: 957832427

Dirección: Avenida 225, Ventanilla

Correo Electrónico: oscarluso@hotmail.com

UNIDAD DE RADIO PATRULLA VENTANILLA

May. PNP Perlacios Bilbao ,Aldrín

Teléfono: 997565825

Dirección: Antonio Moreno de Cáceres 1er Sector

Correo Electrónico: emergencias_ventanilla2013@outlook.com

DEPINCRI

Cmdte PNP Walter Ponce Paucarmayta

Teléfono: 974243697

Dirección: Calle 5 Mz LL Lote 14

4.- MINISTERIO PÚBLICO - FISCALÍA

Fiscal provincial Mixto: Dr. Pavel Vladimir Bonilla Cáceres.

Teléfono: 974152669

Dirección: Calle Carina N° 101 – Urb. La Naval - Ventanilla

Correo Electrónico: pbonillac@hotmail.com

5.- CORTE SUPERIOR DE VENTANILLA -PODER JUDICIAL

Juez Supernumerario del Juzgado Penal Transitorio de Ventanilla:

Dr. Erwin Maximiliano García Matallana

Teléfono: 996440635

Dirección: Mz M5 Lt 5 Urb. Los Licenciados Primera Etapa

Correo Electrónico: em_garciam@yahoo.com

6. RED DE SALUD DE VENTANILLA

Representante Red de Salud de Ventanilla:

Lic. Rocio Sosa Soto

Teléfono: 981528854

Dirección: Quinto sector S/n Antonio Moreno de Cáceres

Correo Electrónico: rociososas@hotmail.com

7. UNIDAD DE GESTIÓN EDUCATIVA LOCAL Nº 03

Representante UGEL-Ventanilla: Lic. Cesar Sanchez Aranda

Teléfono: 987009015

Dirección: Calle 5 Mz LL Lote 14

Correo Electrónico: cesan4@hotmail.com

8. REPRESENTANTE DE JUNTAS VECINALES DE VENTANILLA

Representante de las Juntas Vecinales: Sra. Inés Izquierdo Velarde

Teléfono: 997031153

9. REPRESENTANTE DE JUNTAS VECINALES DE LA PNP

Representante de las Juntas Vecinales de la PNP: Sr. Jorge Augusto Nube Rodríguez.

Teléfono: 964974864

Correo Electrónico: jorgenube1947@hotmail.com

10. REPRESENTANTE DE LA COMISIÓN DE SEGURIDAD CIUDADANA DE LA MUNICIPALIDAD DISTRITAL DE VENTANILLA:

Representante de la Comisión de Seguridad Ciudadana: Roberto Jaime Gutiérrez Ancharayco.

Teléfono: 947341321

II. DIAGNOSTICO

A. GEOGRAFÍA Y POBLACIÓN

El Distrito de Ventanilla está situada al norte de la Provincia Constitucional del Callao, en las coordenadas geográficas 11°51' 20" de latitud sur y longitud este 77°04'25" del meridiano de Greenwich, ocupa más de la mitad del territorio de la Región Callao (51.2%). Se encuentra ubicada en el contexto interdistrital conformado por los distritos de Lima Norte y la Provincia Constitucional del Callao. Está situada a 34km al noroeste de Lima, a la altura del Km 28.5 de la Panamericana Norte y a 18km al norte del Callao.

Su posición geográfica en el territorio le permite compartir un escenario físico ambiental con los distritos de Santa Rosa al Norte; Puente Piedra y Mi Perú al este; San Martín de Porres y el Callao al sur y el Océano Pacífico al oeste; quienes constituyen sus territorios fronterizos y colindantes.

Gráfico N° 1: Ubicación geográfica de Ventanilla

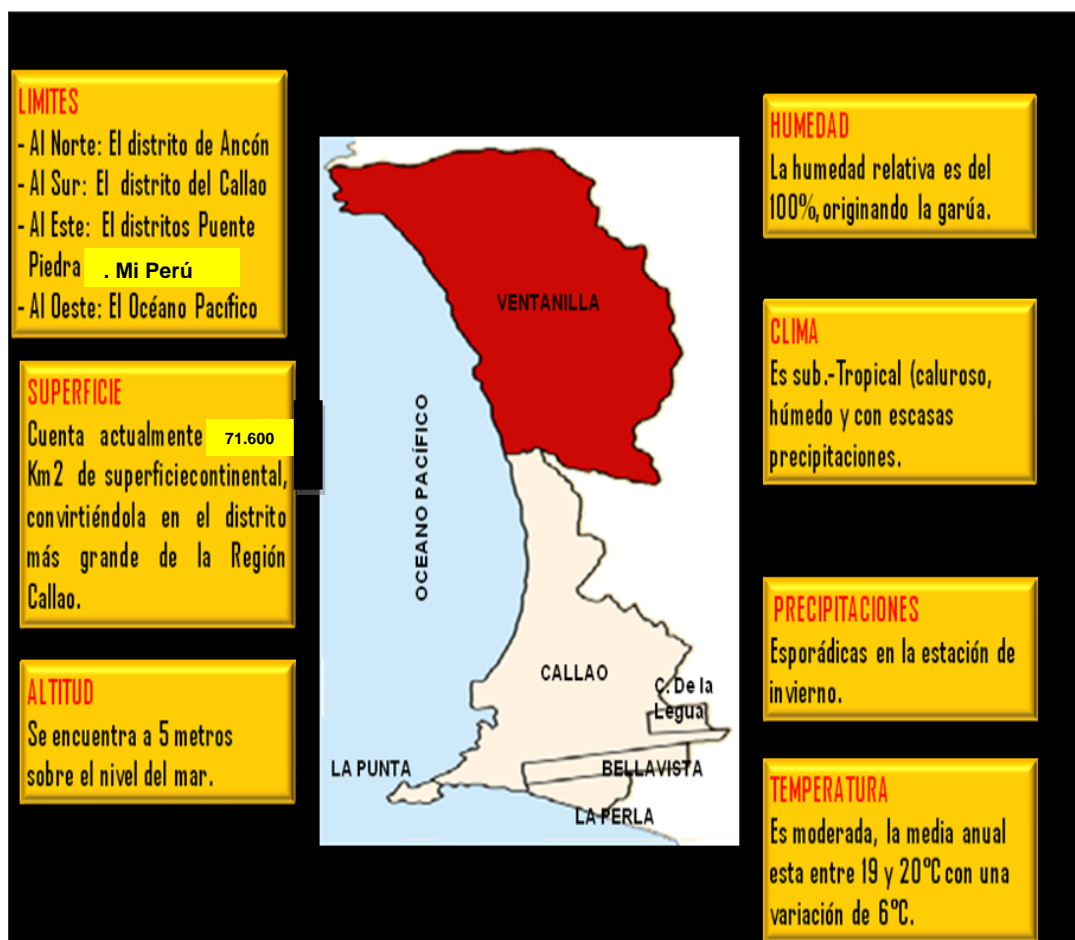

1.1 Ubicación Geográfica: Ubigeo, altitud geográfica, superficie

DISTRITO	VENTANILLA
Provincia	CALLAO
Departamento	CALLAO
Dispositivo de Creación	D.L.
Nro. del Dispositivo de Creación	17392
Fecha de Creación	28/01/1969
Capital	VENTANILLA
Altura capital (m.s.n.m.)	5
Población Censada 2007	277895
Superficie (Km2)	71.600
Densidad de Población (Hab/km2)	3779.9
Código Ubigeo	070106

B. División Geográfica del Distrito.

SECTOR N° 01

ZONA	GÉNERO	NOMBRE DE POBLACIÓN	DIVISIÓN	COMISARÍA
NORTE	AH.	LA PAZ	ETAPA 01 - 03	VILLA LOS REYES
NORTE	AH.	LUIS FELIPE DE LAS CASAS	ETAPA 01 - 02	VILLA LOS REYES
NORTE	AH.	SAN PABLO		VILLA LOS REYES
NORTE	AH.	SAN PEDRO		VILLA LOS REYES
NORTE	ADV.	SANTA MARGARITA		VILLA LOS REYES

SECTOR N° 02

ZONA	GÉNERO	NOMBRE DE POBLACIÓN	DIVISIÓN	COMISARÍA
NORTE	AH.	VILLA LOS REYES	SECTOR 01 - 02	VILLA LOS REYES

SECTOR N° 03

ZONA	GÉNERO	NOMBRE DE POBLACIÓN	DIVISIÓN	COMISARÍA
NORTE	AH.	12 DE OCTUBRE		VILLA LOS REYES
NORTE	AH.	CORAZON DE JESUS		VILLA LOS REYES
NORTE	AH.	CUEVA DE LOS TALLOS		VILLA LOS REYES
NORTE	AH.	EL GOLFO DE VENTANILLA		VILLA LOS REYES
NORTE	PJ.	LOS ANGELES		VILLA LOS REYES
NORTE	AH.	LOS LAURELES		VILLA LOS REYES
NORTE	AH.	MONTE SION		VILLA LOS REYES
NORTE	AH.	NUEVA GENERACION		VILLA LOS REYES
NORTE	PJ.	SAN JOSE		VILLA LOS REYES
NORTE	AH.	SAN JUAN BOSCO		VILLA LOS REYES
NORTE	AH.	VILLA LOS REYES	SECTOR 03	VILLA LOS REYES
NORTE	AH.	VIRGEN DEL CARMEN		VILLA LOS REYES

SECTOR N° 04

ZONA	GÉNERO	NOMBRE DE POBLACIÓN	DIVISIÓN	COMISARÍA
NORTE	AH.	FELIX MORENO ROLDAN II		VILLA LOS REYES
NORTE	AH.	HIJOS DE VILLA LOS REYES		VILLA LOS REYES
NORTE	AH.	LOS CEDROS	ETAPA 01	VILLA LOS REYES
NORTE	AH.	NUEVO PROGRESO		VILLA LOS REYES

SECTOR N° 05

ZONA	GÉNERO	NOMBRE DE POBLACIÓN	DIVISIÓN	COMISARÍA
NORTE	AH.	KEIKO SOFIA FUJIMORI	ETAPA 01	VILLA LOS REYES
NORTE	AH.	LAS LOMAS		VILLA LOS REYES
NORTE	AH.	LOS CEDROS	ETAPA 01	VILLA LOS REYES

Plan Local de Seguridad Ciudadana 2016

SECTOR N° 06

ZONA	GÉNERO	NOMBRE DE POBLACIÓN	DIVISIÓN	COMISARÍA
OESTE A	AP.	15 DE ABRIL		PACHACUTEC
OESTE A	AP.	5 DE ENERO		PACHACUTEC
OESTE A	AP.	6 DE ABRIL		PACHACUTEC
OESTE A	AP.	8 DE DICIEMBRE		PACHACUTEC
OESTE A	AH.	BUENA VISTA		PACHACUTEC
OESTE A	SECT.	GRUPO RESIDENCIAL C1		PACHACUTEC
OESTE A	SECT.	GRUPO RESIDENCIAL C2		PACHACUTEC
OESTE A	SECT.	GRUPO RESIDENCIAL C3		PACHACUTEC
OESTE A	SECT.	GRUPO RESIDENCIAL C4		PACHACUTEC
OESTE A	AP.	LAS ESMERALDAS		PACHACUTEC
OESTE A	AP.	LAS FLORES		PACHACUTEC
OESTE A	AP.	LUZ Y PAZ		PACHACUTEC

SECTOR N° 07

ZONA	GÉNERO	NOMBRE DE POBLACIÓN	DIVISIÓN	COMISARÍA
OESTE A	SECT.	AMPLIACION GRUPO RESIDENCIAL A4		PACHACUTEC
OESTE A	SECT.	GRUPO RESIDENCIAL A1		PACHACUTEC
OESTE A	SECT.	GRUPO RESIDENCIAL A2		PACHACUTEC
OESTE A	SECT.	GRUPO RESIDENCIAL A3		PACHACUTEC
OESTE A	SECT.	GRUPO RESIDENCIAL A4		PACHACUTEC
OESTE A	AH.	LEANDRA ORTEGA		PACHACUTEC

SECTOR N° 08

ZONA	GÉNERO	NOMBRE DE POBLACIÓN	DIVISIÓN	COMISARÍA
OESTE A	AP.	15 DE OCTUBRE		PACHACUTEC
OESTE A	G.P.	18 DE FEBRERO		PACHACUTEC
OESTE A	AH.	AMPLIACION 19 DE AGOSTO		PACHACUTEC
OESTE A	SECT.	AMPLIACION GRUPO RESIDENCIAL B3		PACHACUTEC
OESTE A	SECT.	AMPLIACION GRUPO RESIDENCIAL B4		PACHACUTEC
OESTE A	SECT.	GRUPO RESIDENCIAL B3		PACHACUTEC
OESTE A	SECT.	GRUPO RESIDENCIAL B4		PACHACUTEC
OESTE A	SECT.	GRUPO RESIDENCIAL E1		PACHACUTEC
OESTE A	SECT.	GRUPO RESIDENCIAL E2		PACHACUTEC
OESTE A	SECT.	GRUPO RESIDENCIAL E5		PACHACUTEC
OESTE A	AP.	JENNY BOUMACHAR DE KOURI		PACHACUTEC
OESTE A	AH.	PARCELA I LOS PROCERES		PACHACUTEC
OESTE A	AH.	PUERTO PACHACUTEC		PACHACUTEC
OESTE A	AH.	TECHO PROPIO EL MIRADOR	ETAPA 01 - 05	PACHACUTEC

SECTOR N° 09

ZONA	GÉNERO	NOMBRE DE POBLACIÓN	DIVISIÓN	COMISARÍA
OESTE A	SECT.	GRUPO RESIDENCIAL B1		PACHACUTEC
OESTE A	SECT.	GRUPO RESIDENCIAL B2		PACHACUTEC
OESTE A	SECT.	GRUPO RESIDENCIAL D1		PACHACUTEC
OESTE A	SECT.	GRUPO RESIDENCIAL D2		PACHACUTEC
OESTE A	SECT.	GRUPO RESIDENCIAL E3		PACHACUTEC
OESTE A	SECT.	GRUPO RESIDENCIAL E4	13	PACHACUTEC
OESTE A	SECT.	GRUPO RESIDENCIAL E6		PACHACUTEC
OESTE A	AH.	JAIME YOSHIYAMA		PACHACUTEC

Plan Local de Seguridad Ciudadana 2016

SECTOR N° 10

ZONA	GÉNERO	NOMBRE DE POBLACIÓN	DIVISIÓN	COMISARÍA
OESTE A	AH.	CARLOS GARCIA RONCEROS		PACHACUTEC
OESTE A	AH.	COSTA AZUL		PACHACUTEC
OESTE A	AH.	INCA GARCILAZO DE LA VEGA		PACHACUTEC
OESTE A	AH.	INCA WASI		PACHACUTEC
OESTE A	AH.	LA UNION		PACHACUTEC
OESTE A	AH.	NUEVO PACHACUTEC		PACHACUTEC
OESTE A	ACP.	PARCELA COSTA AZUL		PACHACUTEC
OESTE A	AH.	PARQUE ZONAL		PACHACUTEC
OESTE A	ADA.	PRODUCTORES Y POSESIONARIOS (AAPYP)		PACHACUTEC
OESTE A	AH.	ROSMERY SEGURA DE MORENO		PACHACUTEC

SECTOR N° 11

ZONA	GÉNERO	NOMBRE DE POBLACIÓN	DIVISIÓN	COMISARÍA
OESTE A	AH.	LAS BRISAS	ETAPA 02	PACHACUTEC
OESTE A	AH.	LOS JAZMINES		PACHACUTEC
OESTE A	AH.	PESQUERO	ETAPA 01 - 04	PACHACUTEC
OESTE A	AH.	PESQUERO AVANZA		PACHACUTEC
OESTE A	AH.	SEÑOR DE LOS MILAGROS	ETAPA 02	PACHACUTEC

SECTOR N° 12

ZONA	GÉNERO	NOMBRE DE POBLACIÓN	DIVISIÓN	COMISARÍA
OESTE B	AH.	20 DE AGOSTO		PACHACUTEC
OESTE B	AH.	ALAN GARCIA		PACHACUTEC
OESTE B	ADD.	CERRO CACHITO		PACHACUTEC
OESTE B	AH.	LA VICTORIA	SECTOR 01 - 02	PACHACUTEC
OESTE B	AP.	LADERAS DE CERRO CACHITO		PACHACUTEC
OESTE B	AH.	LOS ALAMOS		PACHACUTEC
OESTE B	AH.	LOS NARANJOS		PACHACUTEC
OESTE B	ADV.	MAR PACIFICO (AVIMAPA)		PACHACUTEC
OESTE B	AH.	MINI PARQUE INDUSTRIAL CERRO CACHITO		PACHACUTEC
OESTE B	AH.	OASIS	SECTOR 01 - 03	PACHACUTEC
OESTE B	AH.	SAN PABLO		PACHACUTEC
OESTE B	AH.	SAN PEDRO DE ISRAEL		PACHACUTEC
OESTE B	ADP.	SANTA ROSA DE LIMA - COVIPOL		PACHACUTEC
OESTE B	AH.	SOL Y MAR		PACHACUTEC

SECTOR N° 13

ZONA	GÉNERO	NOMBRE DE POBLACIÓN	DIVISIÓN	COMISARÍA
OESTE B	AH.	4 SUYOS	ETAPA 01 - 02	PACHACUTEC
OESTE B	ASOC.	APACOP		PACHACUTEC
OESTE B	AH.	BALNEARIOS DE VENTANILLA	SECTOR 01 - 05	PACHACUTEC
OESTE B	ASOC.	CONSTRUCCION CIVIL		PACHACUTEC
OESTE B	AH.	COSMOVISION	PARTE BAJA	PACHACUTEC
OESTE B	AH.	INCA PACHACUTEC		PACHACUTEC
OESTE B	AME	LOS ANDES DE VENTANILLA		PACHACUTEC
OESTE B	AH.	NUEVA AMERICA		PACHACUTEC
OESTE B	AH.	PACOP	14	PACHACUTEC
OESTE B	AH.	SAN CARLOS		PACHACUTEC
OESTE B	AH.	TUPAC AMARU		PACHACUTEC

SECTOR N° 14

ZONA	GÉNERO	NOMBRE DE POBLACIÓN	DIVISIÓN	COMISARÍA
OESTE B	AH.	6 DE DICIEMBRE		PACHACUTEC
OESTE B	AH.	COSMOVISION	PARTE ALTA	PACHACUTEC
OESTE B	SECT.	GRUPO RESIDENCIAL D3		PACHACUTEC
OESTE B	ASOC.	INP		PACHACUTEC
OESTE B	AH.	KAWACHI		PACHACUTEC
OESTE B	AP.	LIBERTAD PRIMERA		PACHACUTEC
OESTE B	AH.	LOS ANDES		PACHACUTEC
OESTE B	AH.	LOS PINOS		PACHACUTEC
OESTE B	AH.	PAZ Y UNION		PACHACUTEC
OESTE B	AH.	PROA CHALACA		PACHACUTEC

ZONA	GÉNERO	NOMBRE DE POBLACIÓN	DIVISIÓN	COMISARÍA
OESTE B	AH.	SAN MARTIN DE PORRES		PACHACUTEC
OESTE B	AH.	SANTA PATRICIA	ETAPA 01 - 02	PACHACUTEC
OESTE B	AH.	SANTISIMA CRUZ DE MOTUPE		PACHACUTEC
OESTE B	AH.	SEÑOR DE LOS MILAGROS	ETAPA 01	PACHACUTEC
OESTE B	AH.	SHALOM		PACHACUTEC
OESTE B	AH.	VIRGEN DE GUADALUPE		PACHACUTEC

SECTOR N° 15

ZONA	GÉNERO	NOMBRE DE POBLACIÓN	DIVISIÓN	COMISARÍA
OESTE B	AH.	1 DE NOVIEMBRE - LOS ANGELITOS		PACHACUTEC
OESTE B	AH.	8 DE AGOSTO		PACHACUTEC
OESTE B	AH.	CHAVIN DE HUANTAR		PACHACUTEC
OESTE B	AH.	HIROSHIMA		PACHACUTEC
OESTE B	AH.	KEIKO SOFIA FUJIMORI	ETAPA 02	PACHACUTEC
OESTE B	AH.	KEIKO SOFIA FUJIMORI II AMPLIACION		PACHACUTEC
OESTE B	AH.	LAS CASUARINAS		PACHACUTEC
OESTE B	AH.	LOS CEDROS	ETAPA 02	PACHACUTEC
OESTE B	AH.	SAGRADO CORAZON DE JESUS	ETAPA 01 - 02	PACHACUTEC
OESTE B	AH.	VILLA RICA		PACHACUTEC

Plan Local de Seguridad Ciudadana 2016

SECTOR N° 16

ZONA	GÉNERO	NOMBRE DE POBLACIÓN	DIVISIÓN	COMISARÍA
OESTE B	AH.	AMPLIACION HEROES DEL CENEPA		PACHACUTEC
OESTE B	AH.	FELIX MORENO ROLDAN I		PACHACUTEC
OESTE B	AH.	LAS BRISAS	ETAPA 01	PACHACUTEC
OESTE B	AH.	LAS PONCIANAS		PACHACUTEC
OESTE B	AH.	LOS CEDROS	ETAPA 02	PACHACUTEC
OESTE B	AP.	LOS GIRASOLES		PACHACUTEC
OESTE B	AH.	LOS OLIVOS DE LA PAZ		PACHACUTEC
OESTE B	AH.	MARCELINA CABALLERO DE MORENO		PACHACUTEC
OESTE B	AH.	MICAELA BASTIDAS		PACHACUTEC
OESTE B	AH.	MIRAMAR		PACHACUTEC
OESTE B	AH.	NUEVO HORIZONTE		PACHACUTEC
OESTE B	AP.	OMAR MARCOS ARTEAGA II		PACHACUTEC
OESTE B	AH.	PEDRO LABARTHE		PACHACUTEC
OESTE B	AH.	UNION TAHUANTINSUYO		PACHACUTEC
OESTE B	AH.	VISTA ALEGRE		PACHACUTEC

SECTOR N° 17

ZONA	GÉNERO	NOMBRE DE POBLACIÓN	DIVISIÓN	COMISARÍA
OESTE B	AH.	12 DE DICIEMBRE		MI PERU
OESTE B	AH.	31 DE DICIEMBRE		MI PERU
OESTE B	AH.	EL MIRADOR		MI PERU
OESTE B	AH.	HEROES DEL CENEPA		MI PERU
OESTE B	AH.	JARDINES DEL MIRADOR		MI PERU
OESTE B	AH.	JOSE OLAYA BALANDRA		MI PERU
OESTE B	AH.	LAS BRISAS-PARCELA C		MI PERU
OESTE B	AH.	MARIA JESUS ESPINOZA		MI PERU
OESTE B	AH.	SANTA ROSA DE PACHACUTEC		MI PERU

SECTOR N° 18

ZONA	GÉNERO	NOMBRE DE POBLACIÓN	DIVISIÓN	COMISARÍA
OESTE B	AF.	7 DE JUNIO Y CONFRATERNIDAD SECTOR 1		MI PERU
OESTE B	AH.	ARMANDO VILLANUEVA DEL CAMPO		MI PERU
OESTE B	AH.	FAMILIAS UNIDAS 4 DE SEPTIEMBRE		MI PERU
OESTE B	AF.	GRUP RESID ENMANUEL		MI PERU
OESTE B	AH.	JOSE MARIA ARGUEDAS		MI PERU
OESTE B	AH.	LA LIBERTAD		MI PERU
OESTE B	AH.	MERCADO CENTRAL		MI PERU
OESTE B	AH.	PARQUE INDUSTRIAL CIUDAD PACHACUTEC		MI PERU
OESTE B	VIV.	TALLER SEÑOR DE LOS MILAGROS		MI PERU

SECTOR N° 19

ZONA	GÉNERO	NOMBRE DE POBLACIÓN	DIVISIÓN	COMISARÍA
CENTRO	PJ.	AMPLIACION FRANCISCO TUDELA		VENTANILLA
CENTRO	AH.	FABRICIO MARCOS		VENTANILLA
CENTRO	PJ.	FRANCISCO TUDELA		VENTANILLA
CENTRO	URB.	LOS PROCERES - PROG. PERU BID II ETAPA		VENTANILLA
CENTRO	AP.	OMAR ALFREDO MARCOS ARTEAGA I	16	VENTANILLA
CENTRO	URB.	SANTA ROSA		VENTANILLA

Plan Local de Seguridad Ciudadana 2016

SECTOR N° 20

ZONA	GÉNERO	NOMBRE DE POBLACIÓN	DIVISIÓN	COMISARÍA
CENTRO	AP.	8 DE OCTUBRE		VENTANILLA
CENTRO	AH.	ALBERTO FUJIMORI FUJIMORI		VENTANILLA
CENTRO	PJ.	EL PROGRESO		VENTANILLA
CENTRO	AH.	JOSE CARLOS MARIATEGUI		VENTANILLA
CENTRO	AP.	LAS BRISAS DE VENTANILLA ALTA		VENTANILLA
CENTRO	AP.	MARIELITA PRIMO		VENTANILLA
CENTRO	AH.	MOISES WOLL DAVILA		VENTANILLA
CENTRO	AH.	RICARDO DURAN FLORES		VENTANILLA
CENTRO	AH.	VENTANILLA ALTA		VENTANILLA

SECTOR N° 21

ZONA	GÉNERO	NOMBRE DE POBLACIÓN	DIVISIÓN	COMISARÍA
CENTRO	AP.	22 OCTUBRE		VENTANILLA
CENTRO	AH.	AMPLIACION DE VENTANILLA ALTA	ZONA A - B	VENTANILLA
CENTRO	AH.	AMPLIACION LOS HIJOS DE LA ZONA A- VENTANILLA ALTA		VENTANILLA
CENTRO	AH.	ATALAYA		VENTANILLA
CENTRO	AH.	CESAR VALLEJO		VENTANILLA
CENTRO	AP.	CHIMPUN CALLAO		VENTANILLA
CENTRO	AH.	EX MILLENIUM		VENTANILLA
CENTRO	AH.	HIJOS DE LA AMPLIACION LAS FLORES		VENTANILLA
CENTRO	AH.	JOSE GABRIEL CONDORCANQUI		VENTANILLA
CENTRO	AH.	LAS AMAZONAS		VENTANILLA
CENTRO	AH.	LAS FLORES		VENTANILLA
CENTRO	AH.	LAS LOMAS DE VENTANILLA ALTA		VENTANILLA
CENTRO	AH.	LAS PALMERAS (EX MADRES UNIDAS)		VENTANILLA
CENTRO	AP.	LOS DESCENDIENTES DE VENTANILLA		VENTANILLA
CENTRO	AH.	LOS JARDINES DE 1RO DE MAYO		VENTANILLA
CENTRO	AH.	LOS TRIUNFADORES		VENTANILLA
CENTRO	AH.	MICAELA BASTIDAS		VENTANILLA
CENTRO	AP.	SANTA ROSA DE LIMA		VENTANILLA
CENTRO	AH.	SEÑOR DE LA JUSTICIA		VENTANILLA

SECTOR N° 22

ZONA	GÉNERO	NOMBRE DE POBLACIÓN	DIVISIÓN	COMISARÍA
CENTRO	AH.	24 DE AGOSTO		VENTANILLA
CENTRO	URB.	AMPLIACION SATELITE		VENTANILLA
CENTRO	AH.	AMPLIACION ZONA 5 HIJOS DE VENTANILLA		VENTANILLA
CENTRO	AH.	HIJOS DE VENTANILLA	ZONA 01 - 05	VENTANILLA
CENTRO	AH.	LOS PORTALES DE VENTANILLA		VENTANILLA
CENTRO	AH.	MARIA JOSE CORDOVA DE MARCOS		VENTANILLA
CENTRO	URB.	SATELITE		VENTANILLA
CENTRO	AH.	VIRGEN DE FATIMA		VENTANILLA

SECTOR N° 23

ZONA	GÉNERO	NOMBRE DE POBLACIÓN	DIVISIÓN	COMISARÍA
CENTRO	URB.	ANTONIA MORENO DE CACERES	SECTOR 01 - 06	VENTANILLA
CENTRO	AP.	VIRGEN DE FATIMA - 8 DE OCTUBRE		VENTANILLA

Plan Local de Seguridad Ciudadana 2016

SECTOR N° 24

ZONA	GÉNERO	NOMBRE DE POBLACIÓN	DIVISIÓN	COMISARÍA
CENTRO	ADV.	EL MILENIO		VENTANILLA
CENTRO	URB.	PEDRO CUEVA		VENTANILLA
CENTRO	URB.	SATELITE		VENTANILLA
CENTRO	SECT.	ZONA INDUSTRIAL DE VENTANILLA		VENTANILLA

SECTOR N° 25

ZONA	GÉNERO	NOMBRE DE POBLACIÓN	DIVISIÓN	COMISARÍA
CENTRO	AH.	1RO DE MAYO- VILLAMOTO		VENTANILLA
CENTRO	AH.	6 DE AGOSTO- TAHUANTINSUYO		VENTANILLA
CENTRO	AH.	AMPLIACION LAS TERRAZAS		VENTANILLA
CENTRO	AH.	CRUZ DE MOTUPE	SECTOR 01 - 02	VENTANILLA
CENTRO	PDV.	DESARROLLO 2000		VENTANILLA
CENTRO	AH.	EL MIRADOR DE LOS HUMEDALES DE VENTANILLA		VENTANILLA
CENTRO	URB.	EX ZONA COMERCIAL		VENTANILLA
CENTRO	AH.	HIJOS DE LAS TERRAZAS		VENTANILLA
CENTRO	AP.	LAS FLORES DE VALLE HERMOSO		VENTANILLA
CENTRO	AH.	LAS TERRAZAS		VENTANILLA
CENTRO	AH.	LAS VIÑAS		VENTANILLA
CENTRO	ADV.	LOS CIPRESES DE VENTANILLA		VENTANILLA
CENTRO	AH.	LOS PINOS		VENTANILLA
CENTRO	AP.	MARIA JULIA		VENTANILLA

SECTOR N° 26

ZONA	GÉNERO	NOMBRE DE POBLACIÓN	DIVISIÓN	COMISARÍA
SUR CENTRO	COOP.	APURIMAC		VENTANILLA
SUR CENTRO	ACP.	BALNEARIO COSTA AZUL		VENTANILLA
SUR CENTRO	AH.	DEFENSORES DE LA PATRIA		VENTANILLA
SUR CENTRO	AH.	FELIX MORENO CABALLERO (LOS CARRIZALES)		VENTANILLA
SUR CENTRO	ACR.	LAGUNA EL MIRADOR		VENTANILLA
SUR CENTRO	PROY	TECHO PROPIO LOS JARDINES DE VENTANILLA		VENTANILLA

SECTOR N° 27

ZONA	GÉNERO	NOMBRE DE POBLACIÓN	DIVISIÓN	COMISARÍA
SUR CENTRO	AH.	24 DE JUNIO		VENTANILLA
SUR CENTRO	AH.	8 DE MARZO (PI. TODOS UNIDOS DE VENTANILLA)		VENTANILLA
SUR CENTRO	AH.	DEFENSORES DE LA PATRIA		VENTANILLA
SUR CENTRO	AH.	FRANCISCO BOLOGNESI (PI. TODOS UNIDOS DE VENTANILLA)		VENTANILLA
SUR CENTRO	ACR.	HUMEDALES DE VENTANILLA		VENTANILLA
SUR CENTRO	AH.	JOSE DE SAN MARTIN (PI. TODOS UNIDOS DE VENTANILLA)		VENTANILLA
SUR CENTRO	AH.	LA PLANICIE		VENTANILLA
SUR CENTRO	AH.	LAS COLINAS DE LICENCIADOS		VENTANILLA
SUR CENTRO	AH.	LAS LOMAS DE LICENCIADOS		VENTANILLA
SUR CENTRO	AH.	LAS LOMAS DEL PARAISO		VENTANILLA
SUR CENTRO	AH.	LOS JARDINES DE LICENCIADOS		VENTANILLA
SUR CENTRO	AH.	LOS LICENCIADOS		VENTANILLA
SUR CENTRO	AH.	MONTE DE SION		VENTANILLA
SUR CENTRO	AH.	PROYECTO INTEGRAL 28 DE JULIO		VENTANILLA
SUR CENTRO	AH.	SEYCHO MARCELA FUJIMORI		VENTANILLA
SUR CENTRO	AH.	VALLE VERDE		VENTANILLA

SECTOR N° 28

ZONA	GÉNERO	NOMBRE DE POBLACIÓN	DIVISIÓN	COMISARÍA
SUR CENTRO	AH.	ALEXANDER KOURI B. (PI. PUEBLOS UNIDOS PARA EL DESARROLLO)		VENTANILLA
SUR CENTRO	AH.	ALFONSO UGARTE		VENTANILLA
SUR CENTRO	URB.	ALMIRANTE MIGUEL GRAU (LA NAVAL)		VENTANILLA
SUR CENTRO	AH.	AMPLIACION LOS HIJOS DE GRAU	ZONA 01 - 02	VENTANILLA
SUR CENTRO	AH.	ANGAMOS	SECTOR 03	VENTANILLA
SUR CENTRO	CDV	COOPEMAR		VENTANILLA
SUR CENTRO	AH.	KUMAMOTO		VENTANILLA
SUR CENTRO	AH.	LAS BRISAS DE GRAU		VENTANILLA
SUR CENTRO	ADP.	LOS CEDROS DE VENTANILLA		VENTANILLA
SUR CENTRO	AH.	LOS HIJOS DEL ALMIRANTE GRAU		VENTANILLA
SUR CENTRO	AH.	LOS HIJOS DEL ALMIRANTE GRAU II (PI. PUEBLOS UNIDOS PARA EL DESARROLLO)		VENTANILLA
SUR CENTRO	AH.	LOS LICENCIADOS		VENTANILLA
SUR CENTRO	AH.	VILLA HERMOSA		VENTANILLA

SECTOR N° 29

ZONA	GÉNERO	NOMBRE DE POBLACIÓN	DIVISIÓN	COMISARÍA
SUR CENTRO	AH.	AMPLIACION COSTA AZUL		VENTANILLA
SUR CENTRO	AH.	ANGAMOS	SECTOR 01 - 02	VENTANILLA
SUR CENTRO	SECT.	COSTA AZUL (PI. PUEBLOS UNIDOS PARA EL DESARROLLO)		VENTANILLA

SECTOR N° 30

ZONA	GÉNERO	NOMBRE DE POBLACIÓN	DIVISIÓN	COMISARÍA
SUR CENTRO	AH.	AMPLIACION VIÑAS DE ANGAMOS		VENTANILLA
SUR CENTRO	AH.	ANEXO KENJI FUJIMORI HIGUSHI		VENTANILLA
SUR CENTRO	APE.	EL TRIANGULO DE ARTESANALES DE VENTANILLA		VENTANILLA
SUR CENTRO	AH.	HEROES DEL CENEP		VENTANILLA
SUR CENTRO	AH.	KENJI FUJIMORI HIGUSHI	PARCELA A - B	VENTANILLA
SUR CENTRO	AH.	LOS ALAMOS		VENTANILLA
SUR CENTRO	AH.	LUIS ALBERTO KOURI HANNA		VENTANILLA
SUR CENTRO	CDV	MONTECARLO		VENTANILLA
SUR CENTRO	AH.	NUUESTRO SEÑOR DE LA MISERICORDIA		VENTANILLA
SUR CENTRO	AH.	SANTA FE		VENTANILLA
SUR CENTRO	ADV.	SANTA FE		VENTANILLA
SUR CENTRO	AH.	SANTA ROSITA		VENTANILLA
SUR CENTRO	AH.	SANTISIMA VIRGEN DE FATIMA		VENTANILLA
SUR CENTRO	AH.	SUSANA HIGUSHI	PARCELA A - B	VENTANILLA
SUR CENTRO	AH.	VIÑAS DE ANGAMOS		VENTANILLA

SECTOR N° 31

ZONA	GÉNERO	NOMBRE DE POBLACIÓN	DIVISIÓN	COMISARÍA
SUR	AH.	AMPLIACION PARQUE INDUSTRIAL PORCINO	SECTOR A - E	MARQUEZ
SUR	AH.	PARQUE INDUSTRIAL PORCINO	ZONA 01 - 06	MARQUEZ

SECTOR N° 32

ZONA	GÉNERO	NOMBRE DE POBLACIÓN	DIVISIÓN	COMISARÍA
SUR	AH.	PARQUE INDUSTRIAL PORCINO	ZONA 04 - 14	MARQUEZ

SECTOR N° 33

ZONA	GÉNERO	NOMBRE DE POBLACIÓN	DIVISIÓN	COMISARÍA
SUR	IND.	REFINERIA LA PAMPILLA		MARQUEZ
SUR	AH.	VÍCTOR RAUL HAYA DE LA TORRE		MARQUEZ

SECTOR N° 34

ZONA	GÉNERO	NOMBRE DE POBLACIÓN	DIVISIÓN	COMISARÍA
SUR	AH.	18 DE OCTUBRE		MARQUEZ
SUR	AH.	LOS EDIFICADORES		MARQUEZ
SUR	AH.	MARIANO IGNACIO PRADO		MARQUEZ
SUR	AH.	PARQUE INDUSTRIAL PORCINO	ZONA 13 - 14	MARQUEZ
SUR	AP.	VIRGEN DE LAS MERCEDES - CASA HUERTA	ZONA 1	MARQUEZ
SUR	AP.	VIRGEN DE LAS MERCEDES - CASA HUERTA	ZONA 2	MARQUEZ
SUR	AH.	VIRGEN DEL CARMEN		MARQUEZ

C.- Zonas Turísticas y otros

Humedales de Ventanilla¹

Es un área de 653.22 hectáreas cubiertas por aguas no profundas que provienen del río Chillón y del mar. Es el lugar de refugio de 62 especies animales, algunos en peligro de extinción, y otra variedad de vegetales.

De esta extensión, 366 hectáreas han sido declaradas por la municipalidad de Ventanilla como área de reserva ecológica intangible mediante acuerdo del concejo N.016-98/MDV.

De los estudios desarrollados por alternativa durante los años 1997, 1998, 1999 y 2000 se han podido registrar los siguientes:

Flora Fanerogámica: Se han identificado 53 especies de flora, que están comprendidas en 49 géneros y 22 familias botánicas. El 54% de la flora vascular de los umbrales de Ventanilla corresponden a especies de que crecen en forma natural en este tipo de ecosistemas costeros e inclusive alto andinos o amazónicos; el 46% restante lo constituyen especies cultivadas (11%) y plantas invasoras de cultivos (35%), algunas de las cuales ya se han naturalizado en los humedales de la costa peruana.

Plancton y Peces: El volumen hídrico de los humedales de Ventanilla regularmente significativo y las condiciones natureológicas existentes en la zona, favorecen la proliferación de organismos que conforman el fitoplancton y zooplancton, que se pueden encontrar en los espejos de agua; a pesar de eso se han encontrado una baja diversidad de especies acuáticas.

Avifauna: La diversidad de la avifauna, está compuesta de 62 especies entre residentes (37%), migratorias locales (37%), migratorias alto andinas (3%), migratorias del norte del país (2%), migratorias del Norteamérica (19%) (2%), siendo las especies residentes, migratorias locales y de Norteamérica las de mayor representatividad en número de especies e individuos.

Complejo Arqueológico El Paraíso - Ventanilla

Se encuentra en la zona sur del distrito de Ventanilla, Callao. Tiene una extensión de 60ha en forma de U de piedra. Conocido también como el Palacio de la Chuquicanta ya que se encuentra cerca al lago con ese nombre. Se

¹ Plan Regional de Seguridad Ciudadana de la provincia 2016

pueden encontrar 8 templos ceremoniales. El monumento más antiguo llamado Huaca Pampa los Perros entre 2000 y 1500 años A.C.

2.- POBLACION

VARIABLE / INDICADOR	Distrito VENTANILLA
POBLACION	
<i>Población censada</i>	277895
<i>Hombres</i>	136855
<i>Mujeres</i>	141040
Población por grandes grupos de edad	277895
<i>00-14</i>	90932
<i>15-64</i>	177988
<i>65 y más</i>	8975
<i>Edad promedio</i>	25.8
ESTADO CIVIL O CONYUGAL (12 y más años)	205655
<i>Conviviente</i>	64062
<i>Separado</i>	10295
<i>Casado</i>	46333
<i>Viudo</i>	4779
<i>Divorciado</i>	787
<i>Soltero</i>	79399
FECUNDIDAD	

Plan Local de Seguridad Ciudadana 2016

<i>Mujer en edad fértil (15 a 49 años)</i>	80723
<i>Total de madres (12 y más años)</i>	69399
<i>Madres solteras (12 y más años)</i>	5975
<i>Madres adolescentes (12 a 19 años)</i>	1666
EDUCACION	
<i>Asistencia al sistema educativo regular (6 a 24 años)</i>	76340
<i>De 6 a 11 años</i>	34084
<i>De 12 a 16 años</i>	27656
<i>De 17 a 24 años</i>	14600
<i>Pobl.con educ. superior (15 y más años)</i>	64003
<i>Hombre</i>	32516
<i>Mujer</i>	31487
<i>Pobl.Analfabeta (15 y más años)</i>	3877
<i>Hombre</i>	786
<i>Mujer</i>	3091
SALUD	
<i>Población con seguro de salud</i>	110794
<i>Hombre</i>	56695
<i>Mujer</i>	54099
<i>Urbana</i>	110794
<i>Población con Seguro Integral de Salud</i>	37263
<i>Población con ESSALUD</i>	54363
DISCAPACIDAD (Hogares censados)	

Plan Local de Seguridad Ciudadana 2016

<i>Hogares con algún miembro con discapacidad</i>	8039
IDENTIDAD	
<i>Población sin partida de nacimiento</i>	3031
<i>Hombre</i>	1481
<i>Mujer</i>	1550
<i>Población sin DNI (18 y más años)</i>	3732
<i>Hombre</i>	1578
<i>Mujer</i>	2154
RELIGION (Población de 12 y más años) 6/	
<i>Católica</i>	161820
<i>Evangélica</i>	31325
PARTICIPACION EN LA ACTIVIDAD ECONOMICA(14 y más años)	
<i>PEA ocupada</i>	106754
<i>Hombres</i>	66608
<i>Mujeres</i>	40146
Jefatura del hogar	
<i>Hombre</i>	50204
<i>Mujer</i>	23286
Fuente : INEI - Censos Nacionales 2007 : XI de Población y VI de Vivienda	

B. SITUACIÓN ACTUAL DE LA SEGURIDAD CIUDADANA

La Provincia del Callao, de acuerdo a los últimos estudios sociales y de opinión, viene siendo considerada como una de los lugares con mayor índice de inseguridad ciudadana a nivel nacional; siendo el caso que inclusive está declarada en Estado de Emergencia.

La Municipalidad del Distrito de Ventanilla, ha tomado como una prioridad la necesidad de luchar contra este accionar antisocial y violento, principalmente en el aspecto preventivo (situacional, cultural, comunitario y de vigilancia), cuyos beneficiarios son la comunidad en su conjunto.

En este sentido la actual gestión municipal del distrito, puede mostrar como hitos históricos para el fortalecimiento de la Seguridad Ciudadana **(1) La modernización del Centro de Video Vigilancia** con la implementación de 250 cámaras de video vigilancia y **(2) La inauguración y entrega a la comunidad de dos Villas Deportivas de categoría panamericano** que abren sus puertas para miles de deportistas del distrito, así como para delegaciones de todo el país. De esta manera las **Villas Deportivas de Angamos y de Ventanilla Alta** verán nacer a las futuras estrellas del deporte nacional y son la mejor herramienta para luchar contra la inseguridad, el pandillaje, el consumo de drogas y el mejor instrumento para unir a la familia; estas dos obras emblemáticas permiten trabajar en forma efectiva en la prevención por la seguridad ciudadana.

Del mismo modo para la labor operativa el Distrito cuenta con la participación efectiva de la Policía Nacional del Perú, con sus cuatro Comisarias (Ventanilla, Pachacutec, Villa Los Reyes y Márquez), sus UUEE como la DEPINCRI, personal TERNA, DOPE y Escuadrón de Emergencia; y por parte del gobierno local cuenta con una Gerencia de Seguridad Ciudadana con sus dos Sub Gerencias (de Análisis de la Información y de Serenazgo), conforme se detalla en el punto “C. RECURSOS”

Todo este inventario de políticas, actividades, recursos humanos y logísticos; han permitido implementar diversos tipos de planes y programas, para combatir y controlar el accionar de la violencia y la criminalidad en el distrito; acciones que se evidencian positivamente de la siguiente manera: (1) Por la mejora en la percepción de la población en el accionar de los operadores de la seguridad ciudadana, conforme se puede demostrar por el aumento de atenciones requeridas por los vecinos a sus necesidades de seguridad y auxilio registradas diariamente en la Central de Alerta Ventanilla – CAV, las cuales han tenido un aumento de un 52% respecto del 2014, y (2) Por la apreciación de la Policía Nacional del Perú cuando deja constancia de que al menos 10 barrios de la provincia del Callao registran un **“alto grado de violencia”**, estando entre las zonas de notoria incidencia delictiva: Castilla, Corongo, Gambetta, Los Barracones, Canadá, la Av. Buenos Aires, Sarita Colonia, Pacasmayo,

Bocanegra y Ciudad Satélite; **y ninguna de ellas está ubicada en el distrito de Ventanilla**; esto se explica porque las labores de fortalecimiento de la Seguridad Ciudadana, de a pocos se están siendo evidentes.

Por lo que, después de haber realizado un análisis y evaluación de las estadísticas presentadas, vemos prioritario combatir la comisión de los delitos Contra el Patrimonio (robos, asaltos y hurtos, tanto a personas como a entidades), Delitos contra la Vida el Cuerpo y la Salud (homicidios y lesiones por PAF), micro comercialización de drogas por lo que, parte de las actividades planteadas en el Plan Local de Seguridad Ciudadana del distrito de Ventanilla - 2016, están orientadas a la prevención y ejecución de operativos con la finalidad de reducir los índices delincuenciales analizados, lo que permitirá continuar con el fortalecimiento de la Seguridad Ciudadana, hasta llegar a su consolidación, como es la esperanza de la población y el compromiso de todas las autoridades y operadores de la seguridad ciudadana.

1. Estadísticas sobre violencia, faltas y delitos

Para una mejor apreciación, evaluación y determinación de tendencias sobre esta problemática social, este acápite se ha dividido en: “Estadísticas Policiales (de las Comisarías PNP y DEPINCRI) y Estadísticas de la Gerencia de Seguridad Ciudadana del distrito de Ventanilla”.

a. Estadísticas Policiales

En este punto se ha tratado un análisis estadístico, sobre las denuncias que obran en las Comisarías PNP acantonadas en la jurisdicción y el Departamento de Investigación Criminal - DEPINCRI durante el año 2015.

1) Comisarias PNP

Como se puede apreciar en la matriz elaborada por la División Territorial N° 03 PNP – Ventanilla, en el año 2015, se han registrado un total de 4644 delitos atendidos, en las Comisarías PNP de Ventanilla, Márquez, Villa Los Reyes, Mi Perú y Pachacutec.

Siendo los más frecuentes los delitos Contra el Patrimonio en sus modalidades de (1) Asalto y robo a personas – 1429 casos, (2) Robo simple y robo agravado – 1018 casos, (3) Hurto simple y agravado – 705 casos y (4) Asalto y robo a entidades – 549 casos, conforme se detallan en los esquemas siguientes.

Plan Local de Seguridad Ciudadana 2016

Por lo que para el 2016, se está reforzando el “Patrullaje Integrado” y la capacitación de la comunidad por intermedio de los Comités de Seguridad Ciudadana en actividades de PREVENCIÓN en sus diversas modalidades.

VARIABLES	DIV TER 3					
	MARQUEZ	VENTANILLA	MIPERU	PACHACUTEC	VILREYES	TOTAL
TOTAL DELITOS REGISTRADOS	711	2253	502	620	558	4644
I. CONTRA LA VIDA CUERPO Y LA SALUD	14	71	35	43	51	214
A. HOMICIDIO	0	14	7	6	1	28
B. LESIONES	14	57	28	37	50	186
C. ABORTO	0	0	0	0	0	0
D. OTRO DELITOS cvcs 1	0	0	0	0	0	0
II. CONTRA LA FAMILIA	0	8	1	152	1	162
III. CONTRA LA LIBERTAD	13	30	21	31	25	120
A. Violencia de la libertad personal	0	6	0	0	2	8
B. Violencia de la intimidad	0	0	0	0	0	0
C. Violencia de domicilio	1	0	0	0	1	2
D. Violencia de libertad sexual	12	24	21	31	22	110
E. Proxenetismo	0	0	0	0	0	0
F. Ofensa al pudor publico	0	0	0	0	0	0
Otros 2	0	0	0	0	0	0
IV. CONTRA EL PATRIMONIO	665	2095	364	360	440	3924
Hurto Simple y Hurto Agravado	128	372	51	64	90	705
Robo Simple y Robo Agravado	181	566	67	105	99	1018
Asalto y Robo a personas	254	706	158	145	166	1429
Asalto y Robo a entidades	73	353	65	33	25	549
Abigetao	1	1	0	0	0	2
Apropiacion ilicita	4	7	2	0	0	13
Estafas y otras defraudaciones	0	7	0	3	2	12
Fraude en la Administracion	0	0	0	0	0	0
Delitos informaticos	0	0	0	0	0	0
Daños simples y agravados	12	35	9	4	2	62
Otros	12	48	12	6	56	134
V. CONTRA EL ORDEN ECONOMICO	0	0	0	0	0	0
VI. CONTRA EL ORDEN FINANCIERO Y MONETARIO	0	1	0	0	0	1
VII. DELITOS TRIBUTARIO	0	0	0	0	0	0
VIII. CONTRA LA FE PUBLICA	0	2	1	0	9	12
IX. CONTRA LA SEGURIDAD PUBLICA	17	39	80	29	25	190
Peligro comun	4	2	0	1	4	11
Trafico ilicito de drogas	3	12	19	15	5	54
Microcomercializacion de drogas	9	22	37	11	14	93
Tenencia ilegal de armas	2	6	20	4	1	33
Otros especificar 7	0	1	4	0	2	7
X. CONTRA LA TRANQUILIDAD PUBLICA	0	0	0	0	0	0
XI. CONTRA LA HUMANIDAD	0	0	0	0	0	0
XII. CONTRA LA ADMINISTRACION PUBLICA	2	7	0	5	7	21
XIII. PANDILLAJE PERNICIOSO	0	0	0	0	0	0
XIV. POSESION ARMAS DE GUERRA	0	0	0	0	0	0
XV. OTROS DELITOS 9	0	0	0	0	0	0
INFORMACION COMPLEMENTARIA						
PERSONAS DESAPARECIDAS	2	5	9	14	19	49

FUENTE: ESTADISTICA ENE/ DIC -DIVTER 3-VENTANILLA 2015

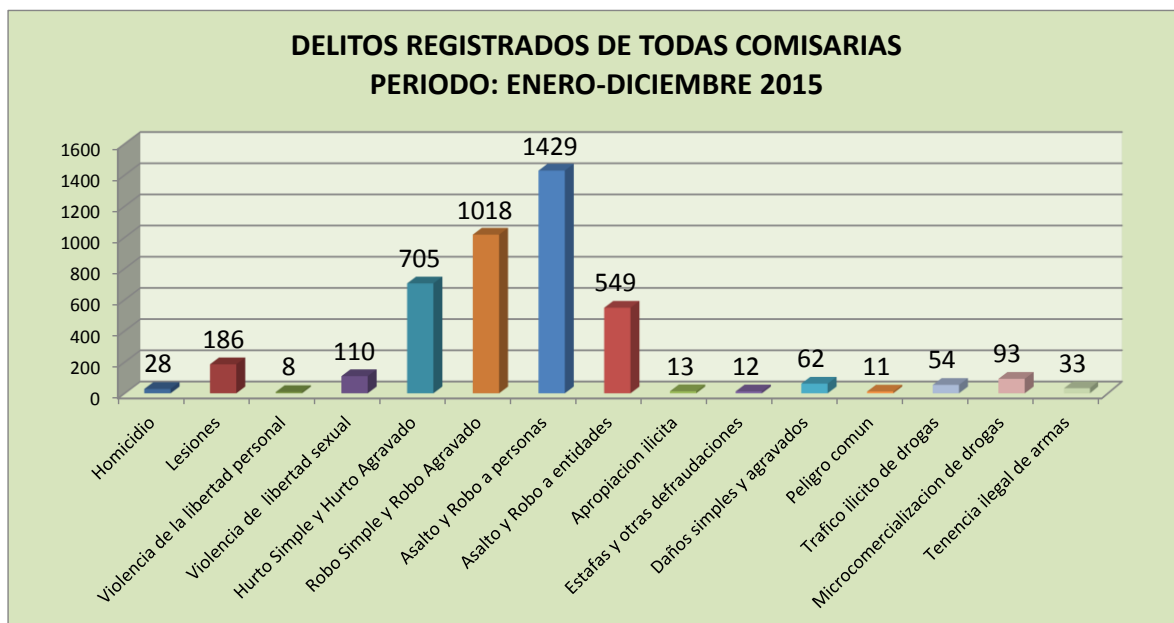

FUENTE: ESTADISTICA ENE/ DIC -DIVTER 3-VENTANILLA 2015

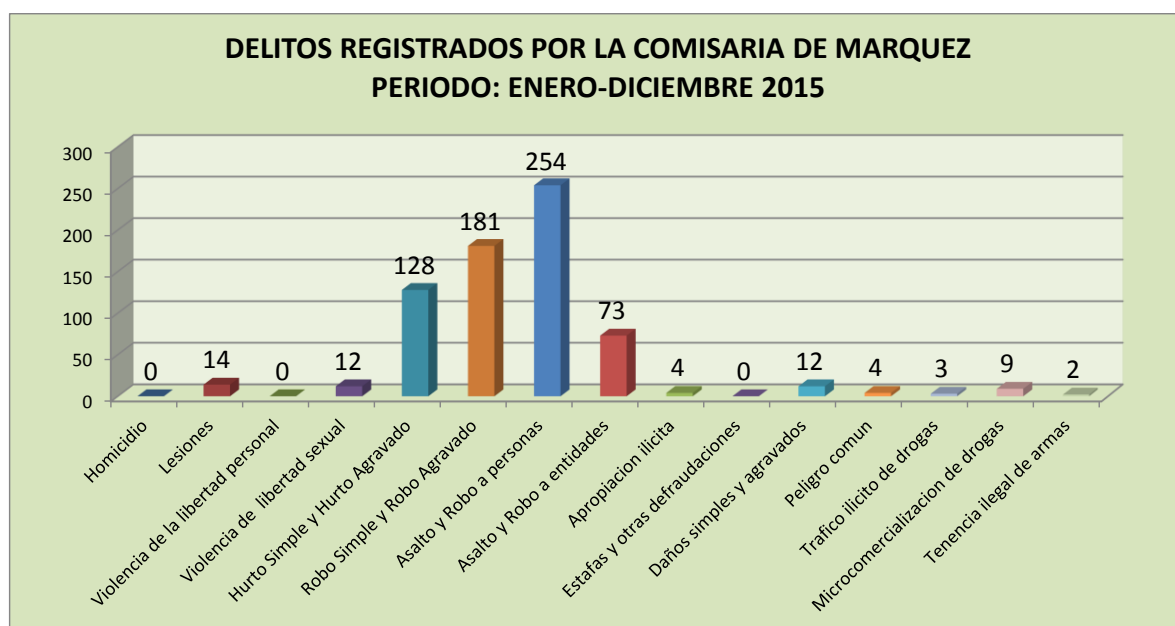

FUENTE: ESTADISTICA ENE/ DIC -DIVTER 3-VENTANILLA 2015

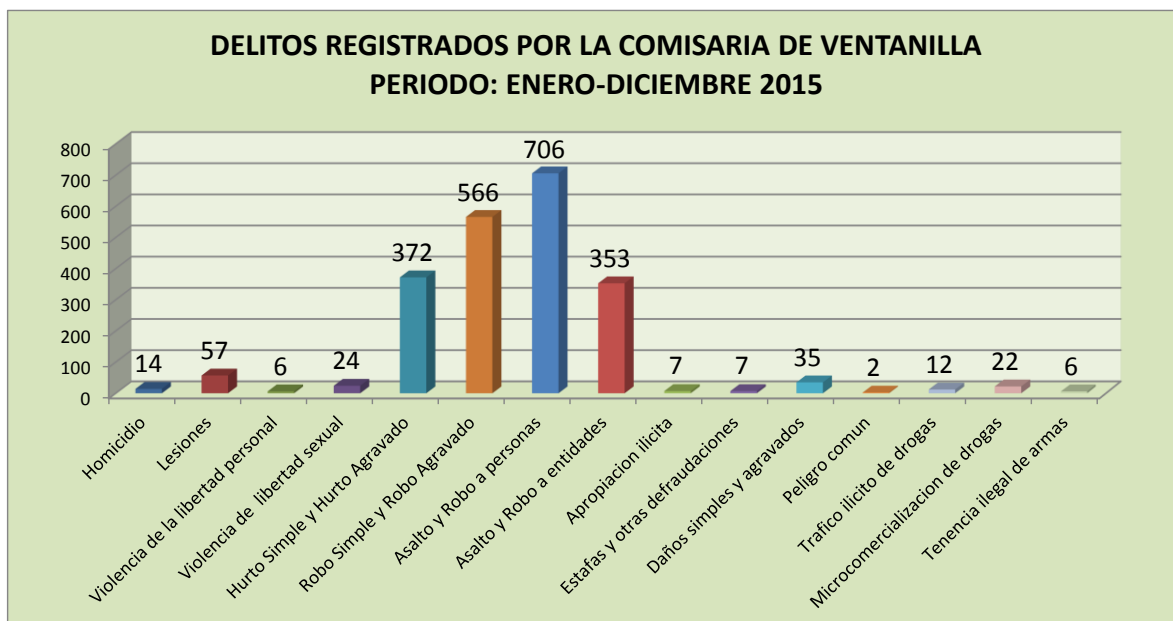

FUENTE: ESTADISTICA ENE/ DIC -DIVTER 3-VENTANILLA 2015

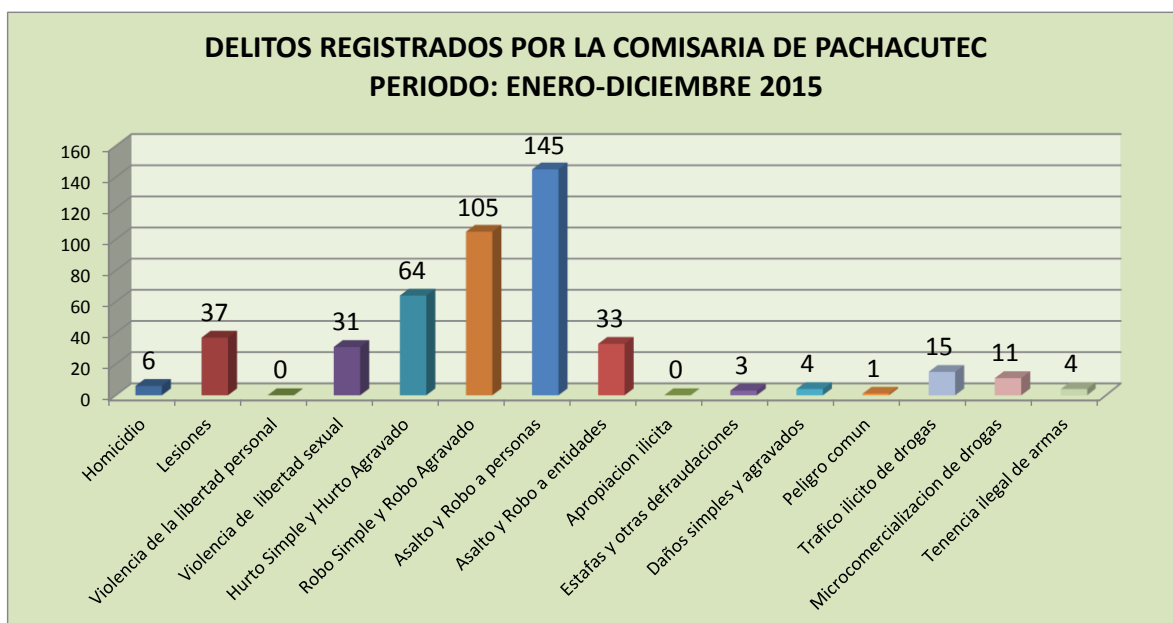

FUENTE: ESTADISTICA ENE/ DIC -DIVTER 3-VENTANILLA 2015

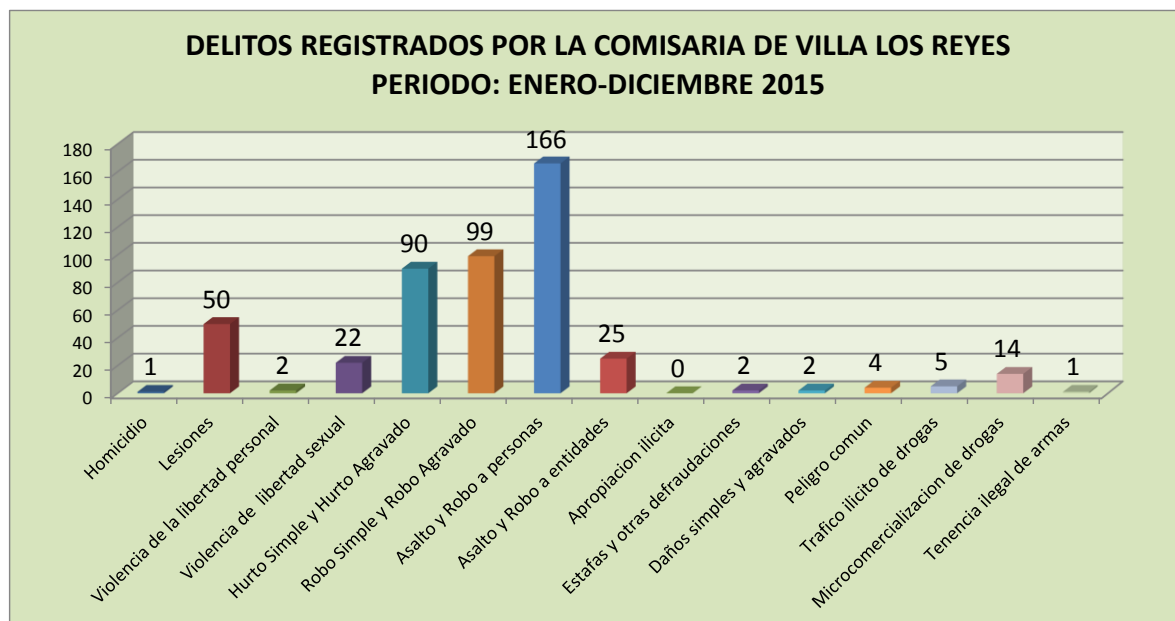

FUENTE: ESTADISTICA ENE/ DIC -DIVTER 3-VENTANILLA 2015

2) Departamento de Investigación Criminal – DEPINCRI

Como Unidad Especializada de la PNP, encargada de las investigaciones de los delitos de mayor envergadura en la jurisdicción, en el año 2015, ha efectuado mayores en cuanto se refiere (1) Micro comercialización de drogas – 158 casos, (2) Lesiones por PAF – 41 casos, (3) Homicidios por PAF - 26, (4) coacción – 18 casos y (5) Estafas - 12 casos, conforme se detallan en los esquemas siguientes.

Siendo este rubro de la Seguridad Ciudadana un tema netamente policial, fiscal y judicial, la Municipalidad brinda su total apoyo desde el pago de infraestructura, participación del servicio de serenazgo en los operativos y uso de la CVV (cámaras de video vigilancia) como arma importante en la perennización de la escena del crimen, identificación de autores que ha permitido a los operadores de justicia llegar a los esclarecimientos de diversos hechos delictivos cometidos en la jurisdicción.

INDICE DELINCUENCIAL 2015 DEPINCRI																							
DEPINCRI-V	DELITOS CONTRA LA VIDA EL CUERPO Y LA SALUD					DENUNCIAS POR DCP					DELITO CONTRA LA LIBERTAD				DELITOS CONTRA LA ADMINISTRACION	DELITOS CONTRA EL ORDEN FINANCIERO		DELITO CONTRA LA SEGURIDAD PUBLICA		DELITO CONTRA LA SALUD PUBLICA			
	FEMINICIDIO	ABORTO	HOMICIDIO POR PAF	SICARIATO	LESIONE SPOR PAF	ROBO A DOMICILIO	EXTORSION	ESTFAS	ROBO A COMERCIO	ROBO A VEHICULOS	INVASIONES	VIOLACION LIBERTAD SEXUAL	SECUESTROS	COACCION	TRATA DE PERSONAS	TRATA DE PRSONAS EXTRANJERAS	VIOLENCIA Y RESISTENCIA	CELITO MENTARIO MONEDA NACIONAL	DELITO MENETARIO MONEDA EXTRANJERA	TENENCIA ILEGAL DE ARMA DE FUEGO	TENENCIA ILEGAL DE MUNICIONES	MICROCOMERCIALIZACION	COMERCIALIZACION
ENE			1		5			1					3							2		8	
FEB			3		9		1	2	2	1	1	1								1	1	20	
MAR		1	5		2	1	2	1			1	2										12	
ABR			2		3			2			2	1								5	1	16	
MAY		1	5		5			4	2				2							1		12	
JUN			2		4			2	1				1							4		25	
JUL			1		2	1	3	1	1		2	3								7		22	
AGO		1	3		2			2	2	1			2						1	2	12		
SET			3		4			1			1	2							3		14		
OCT			4		3	1		2	1		1	3										14	
NOV					1	1	3	3			2	4								1		18	
DIC						2	3	2	2				2									25	
TOTAL		3	29		40	6	12	23	10	3	10	2	6			2			24	5	198		

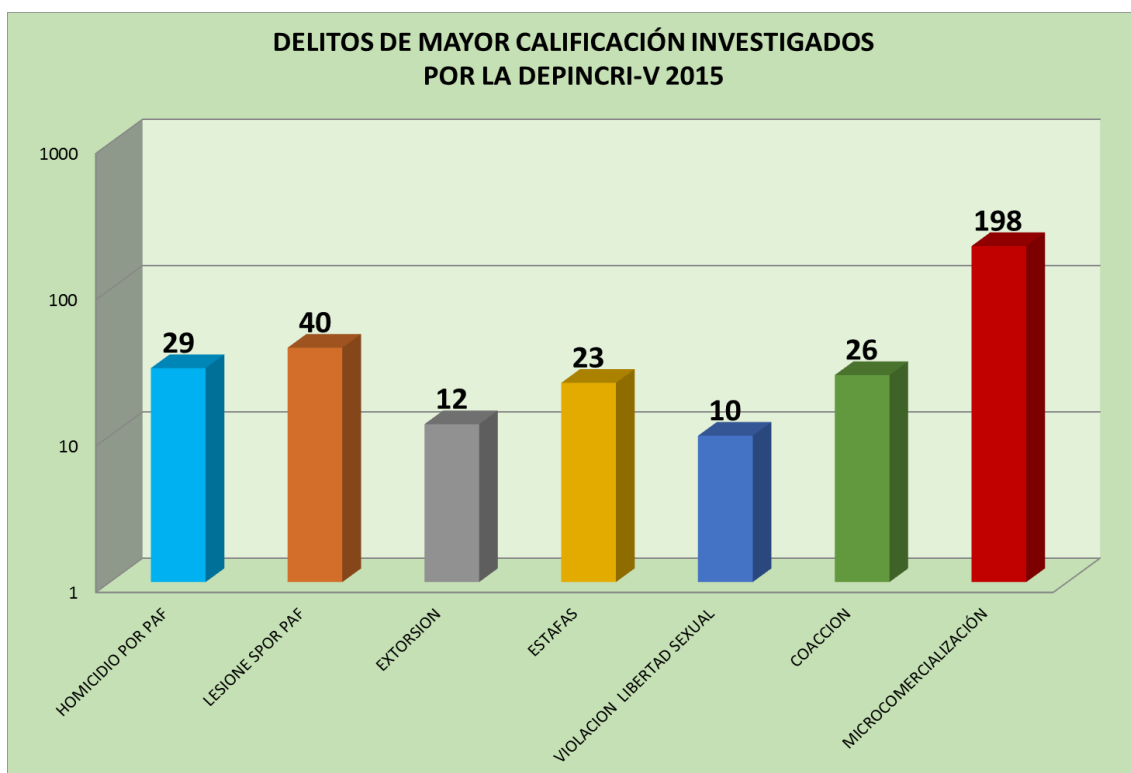

Fuente: DEPINCRI 2015

3) Estadísticas de la Gerencia de Seguridad Ciudadana del distrito de Ventanilla.

La modernización de la Central de Alerta Ventanilla y el sistema de video vigilancia implementada convenientemente, han permitido potenciar la atención a la población en sus requerimientos de seguridad y auxilio, tal es el caso que en el 2015 se han registrado 65,858 atenciones e intervenciones, esta cifra demuestra un incremento en un 52% en comparación del año 2014 donde se registraron 43,343 casos atendidos; conforme los cuadros que a continuación se aprecian.

Plan Local de Seguridad Ciudadana 2016

ESTADISTICA DEL OBSERVATORIO DE SEGURIDAD CIUDADANA - CENTRAL ALERTA VENTANILLA 2015

TIPO DE CASOG	ENERO	FEBRERO	MARZO	ABRIL	MAYO	JUNIO	JULIO	AGOSTO	SEPTIEMBRE	OCTUBRE	NOVIEMBRE	DICIEMBRE	TOTAL
APOYO DIVERSO AL CONTRIBUYENTE	3115	2752	3096	2719	2883	2975	3549	4256	4235	4533	3475	3933	41521
DELITOS	206	162	215	250	272	264	197	260	230	202	189	186	2633
FALTAS	185	163	223	185	232	282	343	364	353	293	226	225	3074
ACCIDENTES	92	96	103	94	107	77	93	94	90	95	76	75	1092
ALARMAS VECINALES	14	10	12	27	12	34	25	17	13	43	0	0	207
DESASTRES NATURALES	0	0	0	0	0	0	1	2	0	0	0	0	3
INFRACCION POR ORDENANZAS MUNICIPALES	0	0	0	0	0	0	0	0	0	0	5	3	8
BRIGADA MEDICA	7	7	5	11	11	6	5	7	6	4	0	0	69
INCIDENCIAS	3619	3190	3654	3286	3517	3638	4213	5000	4927	5170	3971	4422	48607
SERVICIO CALL CENTER	26	15	45	104	103	70	61	88	79	66	1891	1497	4045
OPERATIVOS	448	563	983	868	724	936	919	1207	1244	1059	2155	2100	13206
TOTAL DE CASOS ATENDIDOS POR LA GERENCIA SEGURIDAD CIUDADANA	4093	3768	4682	4258	4344	4644	5193	6295	6250	6295	8017	8019	65858

TOTAL DE LLAMADAS RECIBIDAS EN LA CENTRAL DE VIDEO VIGILANCIA (CAV)	804	961	1050	1157	1047	1085	1455	1505	1431	1294	2384	2148	16321
--	------------	------------	-------------	-------------	-------------	-------------	-------------	-------------	-------------	-------------	-------------	-------------	--------------

TOTAL DE CASOS REGISTRADOS POR EL OBSERVATORIO DE SEGURIDAD CIUDADANA	3289	2807	3632	3101	3297	3559	3738	4790	4819	5001	5633	5871	49537
--	-------------	-------------	-------------	-------------	-------------	-------------	-------------	-------------	-------------	-------------	-------------	-------------	--------------

FUENTE: ESTADISTICA DE LAS ZONAS CENTRO, SUR CENTRO, SUR, OESTE A, OESTE B, ESTE, NORTE.
ELABORACIÓN: SUB GERENCIA DE ANÁLISIS DE LA INFORMACIÓN

TIPO DE CASO	2014	2015
APOYO DIVERSO AL CONTRIBUYENTE	29678	41521
DELITOS	1964	2633
FALTAS	2282	3074
ACCIDENTES	820	1092
ALARMAS VECINALES	179	207
DESASTRES NATURALES	2	3
BRIGADA MEDICA	59	69
INFRACCION POR ORDENANZAS MUNIC.	0	8
INCIDENCIAS	34984	48607
SERVICIO CALL CENTER	573	4045
OPERATIVOS SEGURIDAD CIUDADANA	7786	13206

TOTAL DE CASOS ATENDIDOS POR LA GERENCIA SEGURIDAD CIUDADANA	43343	65858
---	--------------	--------------

TOTAL DE LLAMADAS RECIBIDAS EN LA CENTRAL DE VIDEO VIGILANCIA (CAV)	3536	16321
--	-------------	--------------

TOTAL DE CASOS REGISTRADOS POR EL OBSERVATORIO DE SEGURIDAD CIUDADANA	39807	49537
--	--------------	--------------

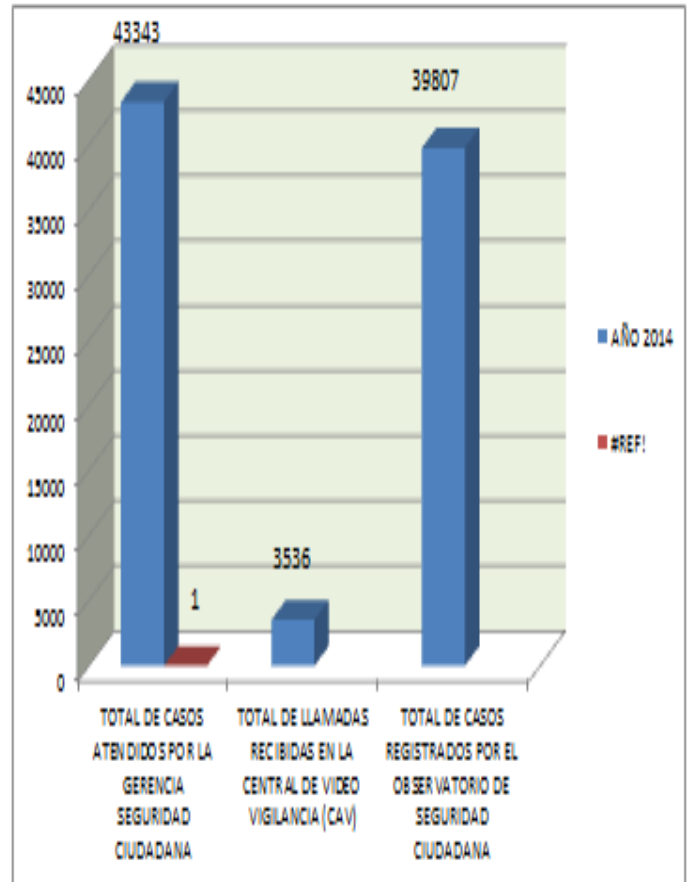

Fuente: ESTADISTICA DE LAS ZONAS CENTRO, SUR CENTRO, SUR, OESTE A, OESTE B, ESTE, NORTE.

2. MAPEO DE PUNTOS CRITICOS EN VIOLENCIA E INSEGURIDAD – “MAPA DEL DELITO”.

Teniendo en cuenta la Guía Metodológica para el diseño de sectores y mapa del delito, en la jurisdicción policial del Distrito de Ventanilla, así como lo preceptado en la Directiva N° 001-2015-IN, del 09 de Enero del 2015, “Lineamientos para la formulación, aprobación, ejecución y evaluación de los Planes de Seguridad Ciudadana. Supervisión y evaluación de los Comités de Seguridad Ciudadana”; y el diagnóstico situacional de la violencia y criminalidad; las Comisarías PNP de Ventanilla, Márquez. Pachacutec y Villa Los Reyes; presentaron los respectivos “Mapas del Delito”, correspondientes al año 2016.

MAPA DEL DELITO 2016 MAPA DEL DELITO COMISARIA DE VENTANILLA

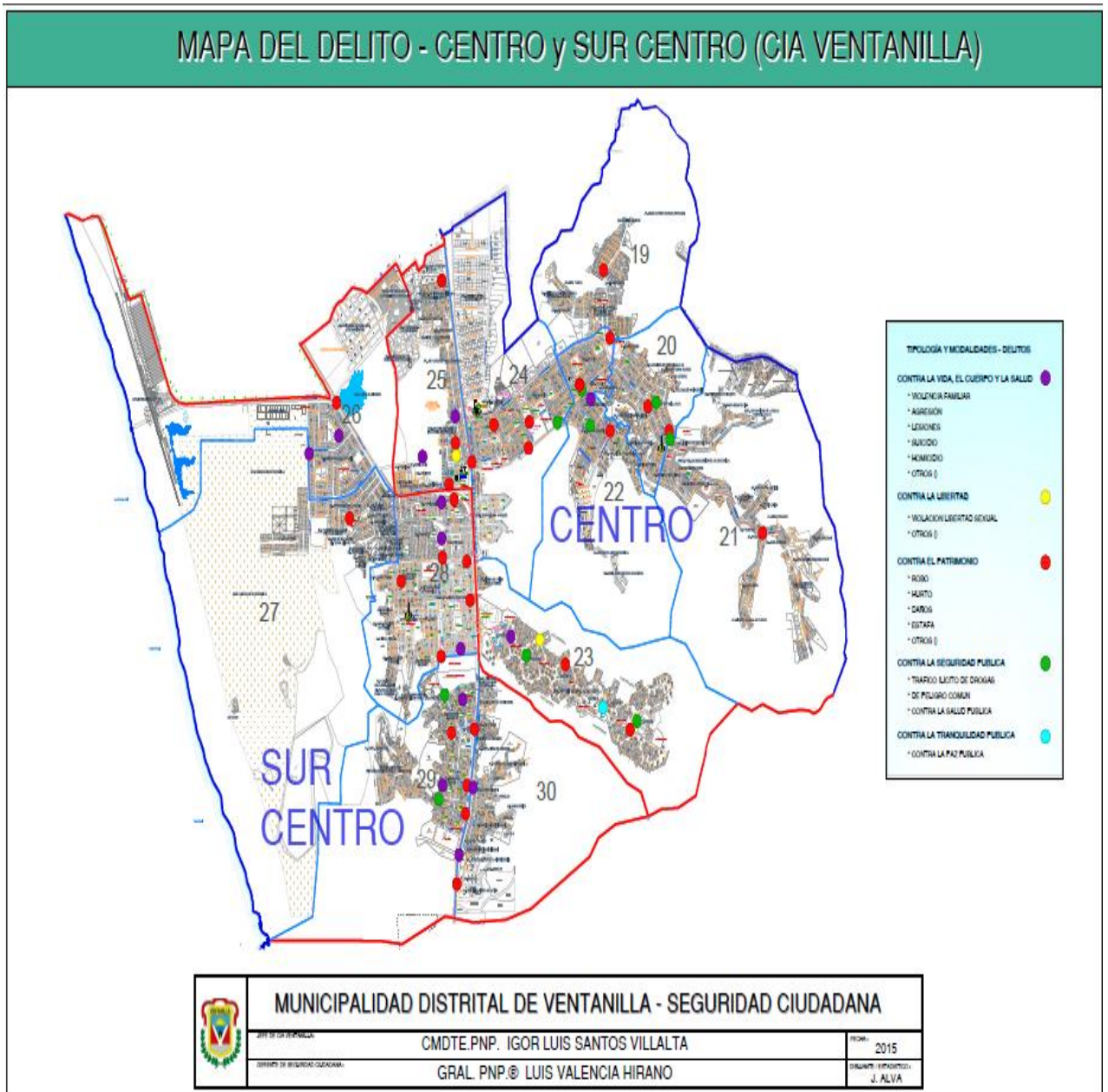

Plan Local de Seguridad Ciudadana 2016

COMISARIA DE VENTANILLA				
CONO/ZONA	AGRUPACION	SUB TIPO CASO	ESTADO CASO	Total
CENTRO	AMPLIACION LOS HIJOS DE LA ZONA A- VENTANILLA ALTA	ACTOS ANTISOCIALES	CONDUCTAS DESORDENADAS	1
CENTRO	AMPLIACION LOS HIJOS DE LA ZONA A- VENTANILLA ALTA	ERRADICACIÓN DE DROGADICTOS		4
CENTRO	AMPLIACION LOS HIJOS DE LA ZONA A- VENTANILLA ALTA	ERRADICACIÓN DE SOSPECHOSOS	PERSONAS	2
CENTRO	ANTONIA MORENO DE CACERES	ACCIDENTES DE TRANSITO	ESPECIAL	1
CENTRO	ANTONIA MORENO DE CACERES	ACCIDENTES DE TRANSITO	VOLCADURA	1
CENTRO	ANTONIA MORENO DE CACERES	ACTOS ANTISOCIALES	CONDUCTA DELICTIVA	1
CENTRO	ANTONIA MORENO DE CACERES	ACTOS ANTISOCIALES	CONDUCTAS DESORDENADAS	1
CENTRO	ANTONIA MORENO DE CACERES SECTOR 2 - 3	DELITOS CONTRA EL PATRIMONIO	ROBO A DOMICILIO	3
CENTRO	ANTONIA MORENO DE CACERES SECTOR 5	DELITOS CONTRA EL PATRIMONIO	ROBO A TRANSEUNTE	1
CENTRO	ANTONIA MORENO DE CACERES	DELITOS CONTRA EL PATRIMONIO	USURPACIÓN	1
CENTRO	ANTONIA MORENO DE CACERES	DELITOS CONTRA LA VIDA, EL CUERPO Y LA SALUD	VIOLENCIA FAMILIAR	2
CENTRO	ANTONIA MORENO DE CACERES	ERRADICACIÓN DE CONSUMIDORES DE ALCOHOL		27
CENTRO	ANTONIA MORENO DE CACERES	ERRADICACIÓN DE DROGADICTOS		56
CENTRO	ANTONIA MORENO DE CACERES	ERRADICACIÓN DE PANDILLEROS		3
CENTRO	ANTONIA MORENO DE CACERES	ERRADICACIÓN DE SOSPECHOSOS	PERSONAS	14
CENTRO	ANTONIA MORENO DE CACERES	ERRADICACIÓN DE SOSPECHOSOS	VEHÍCULOS	11
CENTRO	ANTONIA MORENO DE CACERES	FALTAS CONTRA EL PATRIMONIO	DAÑOS	1
CENTRO	ANTONIA MORENO DE CACERES	FALTAS CONTRA LA PERSONA	AGRESIÓN	1
CENTRO	ANTONIA MORENO DE CACERES	FALTAS CONTRA LA TRANQUILIDAD PÚBLICA	PERTURBAR LEVEMENTE EL ORDEN	1
CENTRO	ANTONIA MORENO DE CACERES	FALTAS CONTRA LA TRANQUILIDAD PÚBLICA	PERTURBAR LEVEMENTE LA PAZ PÚBLICA	1
CENTRO	ANTONIA MORENO DE CACERES	FALTAS CONTRA LA TRANQUILIDAD PÚBLICA	RUIDOS MOLESTOS	15
CENTRO	EX ZONA COMERCIAL	ACCIDENTES DE TRANSITO	ATROPELLO	1
CENTRO	EX ZONA COMERCIAL	ACCIDENTES DE TRANSITO	CHOQUE	3
CENTRO	EX ZONA COMERCIAL	ERRADICACIÓN DE CONSUMIDORES DE ALCOHOL		33
CENTRO	EX ZONA COMERCIAL	ERRADICACIÓN DE DROGADICTOS		28
CENTRO	EX ZONA COMERCIAL	ERRADICACIÓN DE PANDILLEROS		4
CENTRO	EX ZONA COMERCIAL	ERRADICACIÓN DE SOSPECHOSOS	PERSONAS	21
CENTRO	EX ZONA COMERCIAL	ERRADICACIÓN DE SOSPECHOSOS	VEHÍCULOS	4
CENTRO	EX ZONA COMERCIAL	FALTAS CONTRA LA PERSONA	AGRESIÓN	1
CENTRO	EX ZONA COMERCIAL	FALTAS CONTRA LA TRANQUILIDAD PÚBLICA	RUIDOS MOLESTOS	1
CENTRO	FELIX MORENO CABALLERO	ACTOS ANTISOCIALES	CONDUCTAS DESORDENADAS	1
CENTRO	FELIX MORENO CABALLERO	ERRADICACIÓN DE CONSUMIDORES DE ALCOHOL		2
CENTRO	FELIX MORENO CABALLERO	ERRADICACIÓN DE DROGADICTOS		10
CENTRO	FELIX MORENO CABALLERO	ERRADICACIÓN DE SOSPECHOSOS	PERSONAS	1
CENTRO	HIJOS DE VENTANILLA	DELITOS CONTRA EL PATRIMONIO	USURPACIÓN	5
CENTRO	HIJOS DE VENTANILLA	ERRADICACIÓN DE CONSUMIDORES DE ALCOHOL		3
CENTRO	HIJOS DE VENTANILLA	ERRADICACIÓN DE DROGADICTOS		3
CENTRO	HIJOS DE VENTANILLA	ERRADICACIÓN DE SOSPECHOSOS	PERSONAS	1
CENTRO	HIJOS DE VENTANILLA	FALTAS CONTRA LA TRANQUILIDAD PÚBLICA	RUIDOS MOLESTOS	2
CENTRO	LAS LOMAS DE VENTANILLA ALTA	ACCIDENTES DE TRANSITO	VOLCADURA	1
CENTRO	LAS LOMAS DE VENTANILLA ALTA	ERRADICACIÓN DE CONSUMIDORES DE ALCOHOL		4
CENTRO	LAS LOMAS DE VENTANILLA ALTA	ERRADICACIÓN DE DROGADICTOS		14
CENTRO	LAS LOMAS DE VENTANILLA ALTA	ERRADICACIÓN DE PANDILLEROS		2
CENTRO	LAS LOMAS DE VENTANILLA ALTA	ERRADICACIÓN DE SOSPECHOSOS	PERSONAS	11
CENTRO	LAS LOMAS DE VENTANILLA ALTA	ERRADICACIÓN DE SOSPECHOSOS	VEHÍCULOS	2
CENTRO	LOS CARRIZALES - AV LA PLAYA	DELITOS CONTRA EL PATRIMONIO	ROBO A TRANSEUNTE	1
CENTRO	LOS CARRIZALES	DELITOS CONTRA LA VIDA, EL CUERPO Y LA SALUD	VIOLENCIA FAMILIAR	2
CENTRO	LOS CARRIZALES	ERRADICACIÓN DE CONSUMIDORES DE ALCOHOL		1
CENTRO	LOS CARRIZALES	ERRADICACIÓN DE SOSPECHOSOS	VEHÍCULOS	3
CENTRO	LOS PROCERES - PROG. PERU BID II ETAPA	ERRADICACIÓN DE CONSUMIDORES DE ALCOHOL		1
CENTRO	LOS PROCERES - PROG. PERU BID II ETAPA	ERRADICACIÓN DE SOSPECHOSOS	VEHÍCULOS	1
CENTRO	LOS PROCERES - PROG. PERU BID II ETAPA	FALTAS CONTRA LA TRANQUILIDAD PÚBLICA	RUIDOS MOLESTOS	3
CENTRO	SANTA ROSA	DELITOS CONTRA EL PATRIMONIO	DAÑOS	1
CENTRO	SANTA ROSA	DELITOS CONTRA EL PATRIMONIO	FRUSTRADO E INTENTOS	1
CENTRO	SANTA ROSA	ERRADICACIÓN DE CONSUMIDORES DE ALCOHOL		7
CENTRO	SANTA ROSA	ERRADICACIÓN DE DROGADICTOS		10
CENTRO	SANTA ROSA	ERRADICACIÓN DE SOSPECHOSOS	PERSONAS	4
CENTRO	SANTA ROSA	ERRADICACIÓN DE SOSPECHOSOS	VEHÍCULOS	7
CENTRO	SATELITE	ACCIDENTES DE TRANSITO	ATROPELLO	3
CENTRO	SATELITE	ACCIDENTES DE TRANSITO	CHOQUE	1
CENTRO	SATELITE	ACCIDENTES DE TRANSITO	DESPISTE	2
CENTRO	SATELITE	DELITOS CONTRA EL PATRIMONIO	DAÑOS	1
CENTRO	SATELITE	DELITOS CONTRA EL PATRIMONIO	FRUSTRADO E INTENTOS	1
CENTRO	SATELITE - PARQUE QUIÑONES	DELITOS CONTRA EL PATRIMONIO	ROBO A TRANSEUNTE	1
CENTRO	SATELITE - FRENTE AL COLEGIO VIRGEN DE FATIMA	DELITOS CONTRA EL PATRIMONIO	ROBO A TRANSEUNTE	1
CENTRO	SATELITE - PARQUE DURAND	DELITOS CONTRA EL PATRIMONIO	ROBO A TRANSEUNTE	1
CENTRO	SATELITE	DELITOS CONTRA EL PATRIMONIO	USURPACIÓN	2
CENTRO	SATELITE	DELITOS CONTRA LA VIDA, EL CUERPO Y LA SALUD	VIOLENCIA FAMILIAR	1
CENTRO	SATELITE	ERRADICACIÓN DE CONSUMIDORES DE ALCOHOL		52
CENTRO	SATELITE	ERRADICACIÓN DE DROGADICTOS		49
CENTRO	SATELITE	ERRADICACIÓN DE PANDILLEROS		3

Plan Local de Seguridad Ciudadana 2016

CENTRO	SATELITE	ERRADICACIÓN DE SOSPECHOSOS	PERSONAS	36
CENTRO	SATELITE	ERRADICACIÓN DE SOSPECHOSOS	VEHÍCULOS	7
CENTRO	SATELITE	FALTAS CONTRA LA TRANQUILIDAD PÚBLICA	PERTURBAR LEVEMENTE EL ORDEN	1
CENTRO	SATELITE	FALTAS CONTRA LA TRANQUILIDAD PÚBLICA	RUIDOS MOLESTOS	10
CENTRO	VENTANILLA ALTA	DELITOS CONTRA EL PATRIMONIO	FRUSTRADO E INTENTOS	1
CENTRO	VENTANILLA ALTA - COLEGIO VIRGEN DE FATIMA	DELITOS CONTRA EL PATRIMONIO	ROBO A ESTABLECIMIENTO	1
CENTRO	VENTANILLA ALTA - MINIMARKET MASATO	DELITOS CONTRA EL PATRIMONIO	ROBO A ESTABLECIMIENTO	1
CENTRO	VENTANILLA ALTA	DELITOS CONTRA LA VIDA, EL CUERPO Y LA SALUD	LESIONES	2
CENTRO	VENTANILLA ALTA	DELITOS CONTRA LA VIDA, EL CUERPO Y LA SALUD	VIOLENCIA FAMILIAR	1
CENTRO	VENTANILLA ALTA	ERRADICACIÓN DE CONSUMIDORES DE ALCOHOL		31
CENTRO	VENTANILLA ALTA	ERRADICACIÓN DE DROGADICTOS		43
CENTRO	VENTANILLA ALTA	ERRADICACIÓN DE PANDILLEROS		2
CENTRO	VENTANILLA ALTA	ERRADICACIÓN DE SOSPECHOSOS	PERSONAS	25
CENTRO	VENTANILLA ALTA	ERRADICACIÓN DE SOSPECHOSOS	VEHÍCULOS	6
CENTRO	VENTANILLA ALTA	FALTAS CONTRA LA TRANQUILIDAD PÚBLICA	PERTURBAR LEVEMENTE LA PAZ PÚBLICA	1
SUR CENTRO	ANGAMOS	ACCIDENTES DE TRANSITO	CHOQUE	2
SUR CENTRO	ANGAMOS - SECTOR 1-2-3	DELITOS CONTRA EL PATRIMONIO	ROBO A TRANSEUNTE	6
SUR CENTRO	ANGAMOS - SECTOR 3	DELITOS CONTRA EL PATRIMONIO	ROBO A ESTABLECIMIENTO	2
SUR CENTRO	ANGAMOS - SECTOR 2-3	DELITOS CONTRA EL PATRIMONIO	ROBO EN TRANSPORTE PRIVADO	2
SUR CENTRO	ANGAMOS	DELITOS CONTRA LA LIBERTAD	VIOLACIÓN DE LA LIBERTAD SEXUAL	1
SUR CENTRO	ANGAMOS	DELITOS CONTRA LA SEGURIDAD PÚBLICA	COMERCIALIZACION DE DROGAS	1
SUR CENTRO	ANGAMOS	DELITOS CONTRA LA VIDA, EL CUERPO Y LA SALUD	AGRESIÓN	3
SUR CENTRO	ANGAMOS	DELITOS CONTRA LA VIDA, EL CUERPO Y LA SALUD	VIOLENCIA FAMILIAR	2
SUR CENTRO	ANGAMOS	ERRADICACIÓN DE CONSUMIDORES DE ALCOHOL		4
SUR CENTRO	ANGAMOS	ERRADICACIÓN DE DROGADICTOS		9
SUR CENTRO	ANGAMOS	ERRADICACIÓN DE PANDILLEROS		1
SUR CENTRO	ANGAMOS	ERRADICACIÓN DE SOSPECHOSOS	PERSONAS	17
SUR CENTRO	ANGAMOS	ERRADICACIÓN DE SOSPECHOSOS	VEHÍCULOS	5
SUR CENTRO	ANGAMOS	FALTAS CONTRA LA TRANQUILIDAD PÚBLICA	FALTAR DE PALABRA EL RESPETO A UNA AUTORIDAD	1
SUR CENTRO	ANGAMOS	FALTAS CONTRA LA TRANQUILIDAD PÚBLICA	PERTURBAR LEVEMENTE EL ORDEN	1
SUR CENTRO	ANGAMOS	FALTAS CONTRA LA TRANQUILIDAD PÚBLICA	RUIDOS MOLESTOS	5
SUR CENTRO	DEFENSORES DE LA PATRIA	ACCIDENTES DE TRANSITO	CHOQUE	2
SUR CENTRO	DEFENSORES DE LA PATRIA - AV LA PLAYA	DELITOS CONTRA EL PATRIMONIO	ROBO DE AUTOPARTES	1
SUR CENTRO	DEFENSORES DE LA PATRIA - AV LA PLAYA	DELITOS CONTRA EL PATRIMONIO	ROBO EN TRANSPORTE PRIVADO	1
SUR CENTRO	DEFENSORES DE LA PATRIA	DELITOS CONTRA LA VIDA, EL CUERPO Y LA SALUD	VIOLENCIA FAMILIAR	1
SUR CENTRO	DEFENSORES DE LA PATRIA	ERRADICACIÓN DE CONSUMIDORES DE ALCOHOL		3
SUR CENTRO	DEFENSORES DE LA PATRIA	ERRADICACIÓN DE DROGADICTOS		8
SUR CENTRO	DEFENSORES DE LA PATRIA	ERRADICACIÓN DE PANDILLEROS		1
SUR CENTRO	DEFENSORES DE LA PATRIA	ERRADICACIÓN DE SOSPECHOSOS	PERSONAS	3
SUR CENTRO	DEFENSORES DE LA PATRIA	FALTAS CONTRA LA TRANQUILIDAD PÚBLICA	PERTURBAR LEVEMENTE EL ORDEN	1
SUR CENTRO	KENJI FUJIMORI HIGUSHI	DELITOS CONTRA EL PATRIMONIO	USURPACIÓN	1
SUR CENTRO	KENJI FUJIMORI HIGUSHI	ERRADICACIÓN DE DROGADICTOS		1
SUR CENTRO	KENJI FUJIMORI HIGUSHI	ERRADICACIÓN DE SOSPECHOSOS	PERSONAS	8
SUR CENTRO	KUMAMOTO - MZ J	DELITOS CONTRA EL PATRIMONIO	ROBO EN TRANSPORTE PRIVADO	1
SUR CENTRO	KUMAMOTO - MZ S - J	DELITOS CONTRA EL PATRIMONIO	ROBO A TRANSEUNTE	2
SUR CENTRO	KUMAMOTO	DELITOS CONTRA EL PATRIMONIO	USURPACIÓN	1
SUR CENTRO	KUMAMOTO	DELITOS CONTRA LA VIDA, EL CUERPO Y LA SALUD	VIOLENCIA FAMILIAR	1
SUR CENTRO	LA NAVAL	ACCIDENTES DE TRANSITO	CHOQUE	1
SUR CENTRO	LA NAVAL - PARADERO PUNTO DE QUIEBRE	DELITOS CONTRA EL PATRIMONIO	ROBO DE VEHICULOS	1
SUR CENTRO	LA NAVAL - FARMACIA SAN SEBASTIAN PALMA	DELITOS CONTRA EL PATRIMONIO	ROBO A ESTABLECIMIENTOS	1
SUR CENTRO	LA NAVAL - AV NEPTUNO	DELITOS CONTRA EL PATRIMONIO	ROBO A TRANSEUNTE	2
SUR CENTRO	LA NAVAL	ERRADICACIÓN DE CONSUMIDORES DE ALCOHOL		9
SUR CENTRO	LA NAVAL	ERRADICACIÓN DE DROGADICTOS		10
SUR CENTRO	LA NAVAL	ERRADICACIÓN DE SOSPECHOSOS	PERSONAS	8
SUR CENTRO	LA NAVAL	ERRADICACIÓN DE SOSPECHOSOS	VEHÍCULOS	3
SUR CENTRO	LA NAVAL	FALTAS CONTRA EL PATRIMONIO	DAÑOS	1
SUR CENTRO	LA NAVAL	FALTAS CONTRA LA TRANQUILIDAD PÚBLICA	PERTURBAR LEVEMENTE EL ORDEN	1
SUR CENTRO	LA NAVAL	FALTAS CONTRA LA TRANQUILIDAD PÚBLICA	PERTURBAR LEVEMENTE LA PAZ PÚBLICA	1
SUR CENTRO	LA NAVAL	FALTAS CONTRA LA TRANQUILIDAD PÚBLICA	RUIDOS MOLESTOS	5
SUR CENTRO	LOS LICENCIADOS - MZ R	DELITOS CONTRA EL PATRIMONIO	ROBO A DOMICILIO	1
SUR CENTRO	LOS LICENCIADOS - AV LA PLAYA	DELITOS CONTRA EL PATRIMONIO	ROBO EN TRANSPORTE PUBLICO	1
SUR CENTRO	LOS LICENCIADOS	DELITOS CONTRA LA VIDA, EL CUERPO Y LA SALUD	AGRESIÓN	1
SUR CENTRO	LOS LICENCIADOS	ERRADICACIÓN DE CONSUMIDORES DE ALCOHOL		10
SUR CENTRO	LOS LICENCIADOS	ERRADICACIÓN DE DROGADICTOS		5
SUR CENTRO	LOS LICENCIADOS	ERRADICACIÓN DE SOSPECHOSOS	PERSONAS	1
SUR CENTRO	LOS LICENCIADOS	ERRADICACIÓN DE SOSPECHOSOS	VEHÍCULOS	1
SUR CENTRO	LOS LICENCIADOS	FALTAS CONTRA LA PERSONA	AGRESIÓN	1
SUR CENTRO	SANTA FE	ACCIDENTES DE TRANSITO	CHOQUE	2
SUR CENTRO	SANTA FE - PARADERO SANTA FE	DELITOS CONTRA EL PATRIMONIO	ROBO EN TRANSPORTE PUBLICO	1
SUR CENTRO	SANTA FE	DELITOS CONTRA EL PATRIMONIO	USURPACIÓN	1
SUR CENTRO	SANTA FE	ERRADICACIÓN DE DROGADICTOS		1
SUR CENTRO	SANTA FE	ERRADICACIÓN DE SOSPECHOSOS	PERSONAS	3
SUR CENTRO	SUSANA HIGUSHI	ACTOS ANTISOCIALES	CONDUCTAS DESORDENADAS	1
SUR CENTRO	SUSANA HIGUSHI	DELITOS CONTRA LA VIDA, EL CUERPO Y LA SALUD	VIOLENCIA FAMILIAR	1
SUR CENTRO	SUSANA HIGUSHI	ERRADICACIÓN DE CONSUMIDORES DE ALCOHOL		1
SUR CENTRO	SUSANA HIGUSHI	ERRADICACIÓN DE DROGADICTOS		1
SUR CENTRO	SUSANA HIGUSHI	ERRADICACIÓN DE PANDILLEROS		1
SUR CENTRO	SUSANA HIGUSHI	ERRADICACIÓN DE SOSPECHOSOS	PERSONAS	6
	TOTAL COMISARIA DE VENTANILLA			815

MAPA DEL DELITO COMISARIA DE MARQUEZ

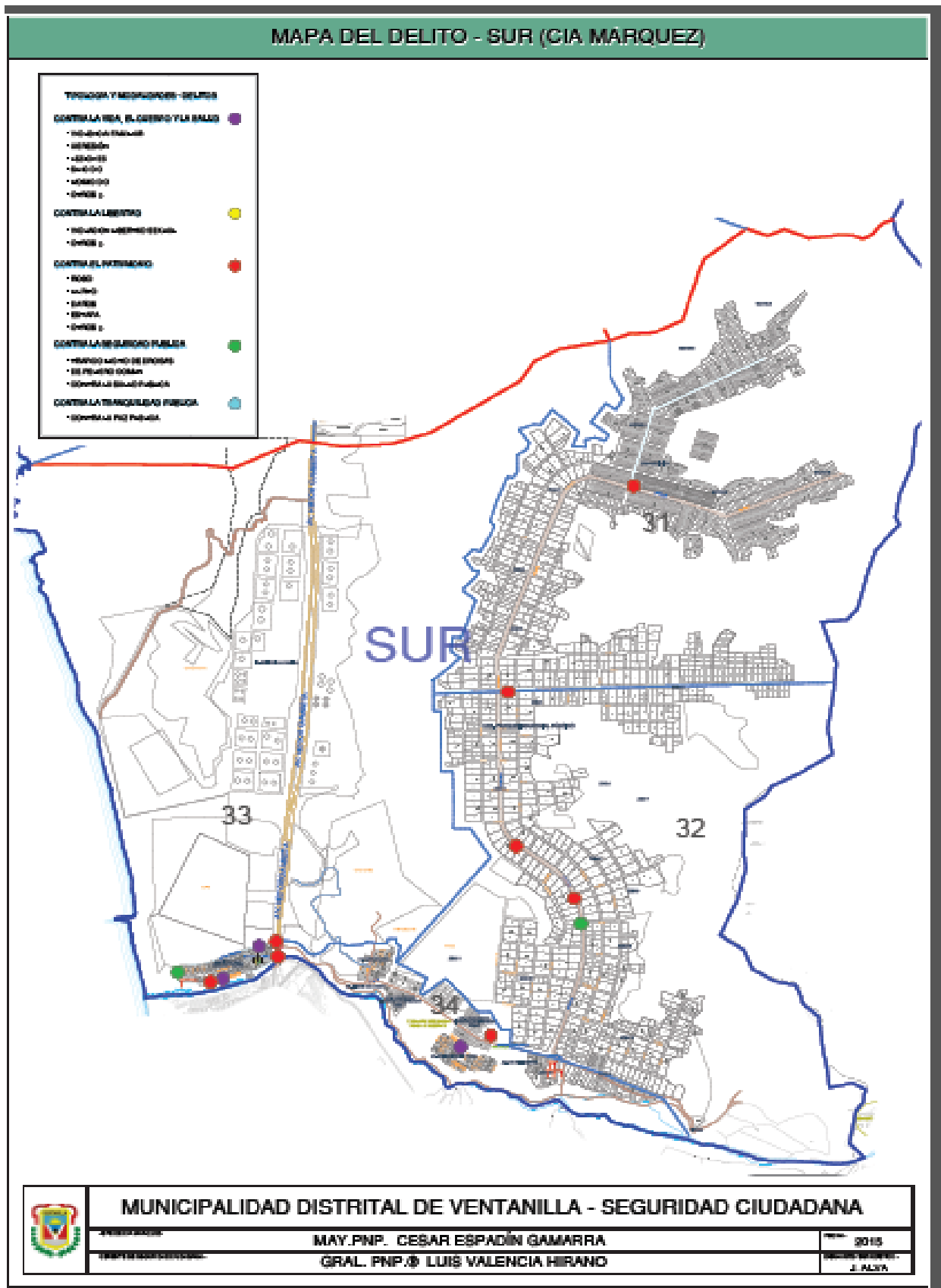



Plan Local de Seguridad Ciudadana 2016

COMISARIA DE MARQUEZ				
CONO/ZONA	AGRUPACION	SUB TIPO CASO	ESTADO CASO	Total
SUR	18 DE OCTUBRE	DELITOS CONTRA EL PATRIMONIO	USURPACIÓN	1
SUR	18 DE OCTUBRE	DELITOS CONTRA LA VIDA, EL CUERPO Y LA SALUD	VIOLENCIA FAMILIAR	1
SUR	18 DE OCTUBRE	ERRADICACIÓN DE CONSUMIDORES DE ALCOHOL		6
SUR	18 DE OCTUBRE	ERRADICACIÓN DE DROGADICTOS		3
SUR	18 DE OCTUBRE	ERRADICACIÓN DE SOSPECHOSOS	PERSONAS	1
SUR	18 DE OCTUBRE	ERRADICACIÓN DE SOSPECHOSOS	VEHÍCULOS	1
SUR	MARIANO IGNACIO PRADO	DELITOS CONTRA EL PATRIMONIO	ROBO A TRANSEUNTE	1
SUR	MARIANO IGNACIO PRADO	ERRADICACIÓN DE CONSUMIDORES DE ALCOHOL		2
SUR	MARIANO IGNACIO PRADO	ERRADICACIÓN DE DROGADICTOS		4
SUR	MARIANO IGNACIO PRADO	ERRADICACIÓN DE SOSPECHOSOS	PERSONAS	2
SUR	MARIANO IGNACIO PRADO	ERRADICACIÓN DE SOSPECHOSOS	VEHÍCULOS	2
SUR	PARQUE INDUSTRIAL PORCINO - ZONA 10	DELITOS CONTRA EL PATRIMONIO	ROBO DE VEHICULOS	1
SUR	PARQUE INDUSTRIAL PORCINO	DELITOS CONTRA EL PATRIMONIO	USURPACIÓN	2
SUR	PARQUE INDUSTRIAL PORCINO 1-2-3-4-5	DELITOS CONTRA EL PATRIMONIO	ABIGEATO	1
SUR	PARQUE INDUSTRIAL PORCINO 6-7-8-9-10	DELITOS CONTRA EL PATRIMONIO	ABIGEATO	1
SUR	PARQUE INDUSTRIAL PORCINO 10-11-12	DELITOS CONTRA EL PATRIMONIO	ABIGEATO	1
SUR	PARQUE INDUSTRIAL PORCINO	DELITOS CONTRA LA VIDA, EL CUERPO Y LA SALUD	VIOLENCIA FAMILIAR	1
SUR	PARQUE INDUSTRIAL PORCINO	ERRADICACIÓN DE CONSUMIDORES DE ALCOHOL		14
SUR	PARQUE INDUSTRIAL PORCINO	ERRADICACIÓN DE DROGADICTOS		4
SUR	PARQUE INDUSTRIAL PORCINO	ERRADICACIÓN DE SOSPECHOSOS	PERSONAS	14
SUR	PARQUE INDUSTRIAL PORCINO	ERRADICACIÓN DE SOSPECHOSOS	VEHÍCULOS	2
SUR	PARQUE INDUSTRIAL PORCINO	FALTAS CONTRA LA TRANQUILIDAD PÚBLICA	PERTURBAR LEVEMENTE EL ORDEN	1
SUR	REFINERIA LA PAMPILLA	ACCIDENTES DE TRANSITO	DESPISTE	1
SUR	REFINERIA LA PAMPILLA	ACCIDENTES DE TRANSITO	VOLCADURA	2
SUR	VICTOR RAUL HAYA DE LA TORRE	ACCIDENTES DE TRANSITO	CHOQUE	1
SUR	VICTOR RAUL HAYA DE LA TORRE	ACCIDENTES DE TRANSITO	DESPISTE	1
SUR	VICTOR RAUL HAYA DE LA TORRE - AV EL BIERZO	DELITOS CONTRA EL PATRIMONIO	ROBO DE VEHICULOS	1
SUR	VICTOR RAUL HAYA DE LA TORRE	DELITOS CONTRA EL PATRIMONIO	USURPACIÓN	1
SUR	VICTOR RAUL HAYA DE LA TORRE	DELITOS CONTRA LA VIDA, EL CUERPO Y LA SALUD	AGRESIÓN	1
SUR	VICTOR RAUL HAYA DE LA TORRE	DELITOS CONTRA LA VIDA, EL CUERPO Y LA SALUD	VIOLENCIA FAMILIAR	3
SUR	VICTOR RAUL HAYA DE LA TORRE	ERRADICACIÓN DE CONSUMIDORES DE ALCOHOL		40
SUR	VICTOR RAUL HAYA DE LA TORRE	ERRADICACIÓN DE DROGADICTOS		15
SUR	VICTOR RAUL HAYA DE LA TORRE	ERRADICACIÓN DE PANDILLEROS		1
SUR	VICTOR RAUL HAYA DE LA TORRE	ERRADICACIÓN DE SOSPECHOSOS	PERSONAS	8
SUR	VICTOR RAUL HAYA DE LA TORRE	ERRADICACIÓN DE SOSPECHOSOS	VEHÍCULOS	1
SUR	VICTOR RAUL HAYA DE LA TORRE	FALTAS CONTRA LA TRANQUILIDAD PÚBLICA	PERTURBAR LEVEMENTE EL ORDEN	2
SUR	VICTOR RAUL HAYA DE LA TORRE	FALTAS CONTRA LA TRANQUILIDAD PÚBLICA	RUIDOS MOLESTOS	1
TOTAL COMISARIA DE MARQUEZ				145

MAPA DEL DELITO COMISARIA DE PACHACUTEC

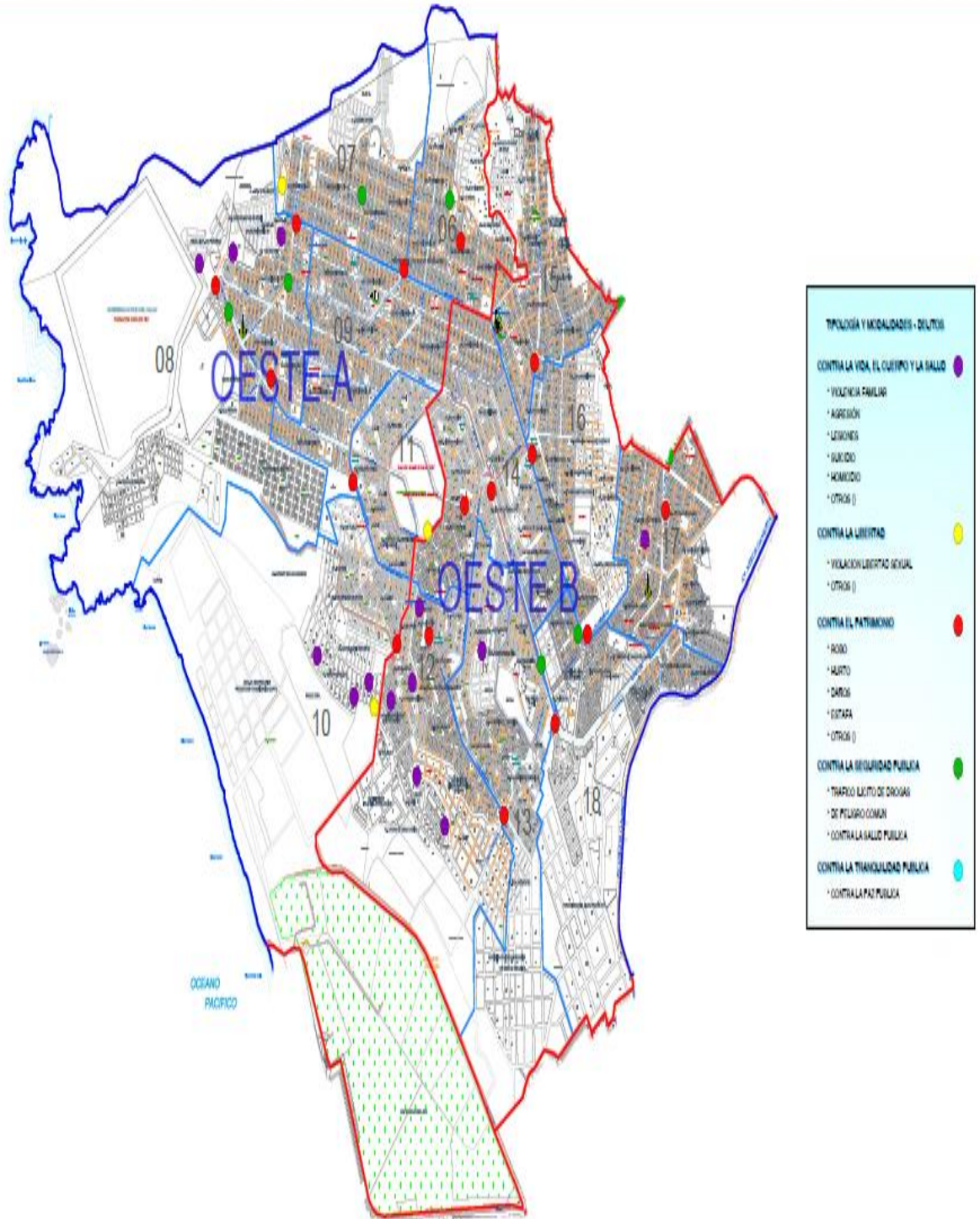
MAPA DEL DELITO - OESTE A y B (CIA PACHACUTEC)



	MUNICIPALIDAD DISTRITAL DE VENTANILLA - SEGURIDAD CIUDADANA	
	DIRECTOR GENERAL: GRAL. PNP. © LUIS VALENCIA HIRANO	MAY. PNP. OSCAR LUDENA HURTADO

Plan Local de Seguridad Ciudadana 2016

COMISARIA DE PACHACUTEC				
CONO/ZONA	AGRUPACION	SUB TIPO CASO	ESTADO CASO	Total
OESTE A	GRUPO RESIDENCIAL A1	DELITOS CONTRA LA SEGURIDAD PUBLICA	COMERCIALIZACION DE DROGAS	1
OESTE A	GRUPO RESIDENCIAL B1	ERRADICACIÓN DE CONSUMIDORES DE ALCOHOL		4
OESTE A	GRUPO RESIDENCIAL B1	ERRADICACIÓN DE PANDILLEROS		1
OESTE A	GRUPO RESIDENCIAL B1	ERRADICACIÓN DE SOSPECHOSOS	PERSONAS	5
OESTE A	GRUPO RESIDENCIAL B1	ERRADICACIÓN DE SOSPECHOSOS	VEHÍCULOS	1
OESTE A	GRUPO RESIDENCIAL B2	ACCIDENTES DE TRANSITO	CHOQUE	1
OESTE A	GRUPO RESIDENCIAL B2	ERRADICACIÓN DE CONSUMIDORES DE ALCOHOL		2
OESTE A	GRUPO RESIDENCIAL B2	ERRADICACIÓN DE DROGADICTOS		4
OESTE A	GRUPO RESIDENCIAL B2	ERRADICACIÓN DE SOSPECHOSOS	PERSONAS	3
OESTE A	GRUPO RESIDENCIAL B2	ERRADICACIÓN DE SOSPECHOSOS	VEHÍCULOS	1
OESTE A	GRUPO RESIDENCIAL B4	ACCIDENTES DE TRANSITO	CHOQUE	1
OESTE A	GRUPO RESIDENCIAL B4	ACCIDENTES DE TRANSITO	VOLCADURA	1
OESTE A	GRUPO RESIDENCIAL B4	DELITOS CONTRA EL PATRIMONIO	FRUSTRADO E INTENTOS	1
OESTE A	GRUPO RESIDENCIAL B4 - E2/D2	DELITOS CONTRA EL PATRIMONIO	ROBO A TRANSEUNTE	2
OESTE A	GRUPO RESIDENCIAL B4	DELITOS CONTRA EL PATRIMONIO	USURPACIÓN	1
OESTE A	GRUPO RESIDENCIAL B4	DELITOS CONTRA LA VIDA, EL CUERPO Y LA SALUD	VIOLENCIA FAMILIAR	2
OESTE A	GRUPO RESIDENCIAL B4	ERRADICACIÓN DE PANDILLEROS		3
OESTE A	GRUPO RESIDENCIAL B4	ERRADICACIÓN DE SOSPECHOSOS	PERSONAS	1
OESTE A	GRUPO RESIDENCIAL B4	DELITO CONTRA LA SEGURIDAD PUBLICA	COMERCIALIZACION DE DROGAS	1
OESTE A	GRUPO RESIDENCIAL C2	DELITOS CONTRA LA VIDA, EL CUERPO Y LA SALUD	VIOLENCIA FAMILIAR	1
OESTE A	GRUPO RESIDENCIAL C2	ERRADICACIÓN DE DROGADICTOS		4
OESTE A	GRUPO RESIDENCIAL C2	ERRADICACIÓN DE PANDILLEROS		4
OESTE A	GRUPO RESIDENCIAL C2	ERRADICACIÓN DE SOSPECHOSOS	PERSONAS	3
OESTE A	GRUPO RESIDENCIAL C2	FALTAS CONTRA LA TRANQUILIDAD PÚBLICA	PERTURBAR LEVEMENTE LA PAZ PÚBLICA	1
OESTE A	GRUPO RESIDENCIAL E4	ERRADICACIÓN DE CONSUMIDORES DE ALCOHOL		1
OESTE A	GRUPO RESIDENCIAL E4	ERRADICACIÓN DE DROGADICTOS		4
OESTE A	GRUPO RESIDENCIAL E4	ERRADICACIÓN DE PANDILLEROS		3
OESTE A	GRUPO RESIDENCIAL E4	ERRADICACIÓN DE SOSPECHOSOS	PERSONAS	4
OESTE A	GRUPO RESIDENCIAL E4	DELITOS CONTRA LA SEGURIDAD PUBLICA	COMERCIALIZACION DE DROGAS	1
OESTE A	NUEVO PACHACUTEC - PARADERO CERRO CACHITO	DELITOS CONTRA EL PATRIMONIO	ROBO EN TRANSPORTE PUBLICO	1
OESTE A	NUEVO PACHACUTEC	DELITOS CONTRA LA VIDA, EL CUERPO Y LA SALUD	LESIONES	1
OESTE A	NUEVO PACHACUTEC	ERRADICACIÓN DE CONSUMIDORES DE ALCOHOL		2
OESTE A	NUEVO PACHACUTEC	ERRADICACIÓN DE DROGADICTOS		1
OESTE A	NUEVO PACHACUTEC	ERRADICACIÓN DE PANDILLEROS		1
OESTE A	NUEVO PACHACUTEC	ERRADICACIÓN DE SOSPECHOSOS	PERSONAS	2
OESTE A	PUERTO PACHACUTEC	ACCIDENTES DE TRANSITO	VOLCADURA	1
OESTE A	PUERTO PACHACUTEC - PLAYA BAHIA BLANCA	DELITOS CONTRA EL PATRIMONIO	ROBO A TRANSEUNTE	1
OESTE A	PUERTO PACHACUTEC	ERRADICACIÓN DE CONSUMIDORES DE ALCOHOL		7
OESTE A	PUERTO PACHACUTEC	ERRADICACIÓN DE DROGADICTOS		3
OESTE A	PUERTO PACHACUTEC	ERRADICACIÓN DE PANDILLEROS		4
OESTE A	PUERTO PACHACUTEC	ERRADICACIÓN DE SOSPECHOSOS	PERSONAS	5
OESTE A	PUERTO PACHACUTEC	ERRADICACIÓN DE SOSPECHOSOS	VEHÍCULOS	1
OESTE B	4 SUYOS	DELITOS CONTRA LA VIDA, EL CUERPO Y LA SALUD	VIOLENCIA FAMILIAR	1
OESTE B	4 SUYOS	ERRADICACIÓN DE CONSUMIDORES DE ALCOHOL		2
OESTE B	4 SUYOS	ERRADICACIÓN DE DROGADICTOS		4
OESTE B	4 SUYOS	ERRADICACIÓN DE PANDILLEROS		1
OESTE B	4 SUYOS	ERRADICACIÓN DE SOSPECHOSOS	PERSONAS	3
OESTE B	4 SUYOS	ERRADICACIÓN DE SOSPECHOSOS	VEHÍCULOS	1
OESTE B	BALNEARIOS DE VENTANILLA	DELITOS CONTRA EL PATRIMONIO	FRUSTRADO E INTENTOS	1
OESTE B	BALNEARIOS DE VENTANILLA	DELITOS CONTRA EL PATRIMONIO	USURPACIÓN	1
OESTE B	BALNEARIOS DE VENTANILLA	DELITOS CONTRA LA VIDA, EL CUERPO Y LA SALUD	VIOLENCIA FAMILIAR	3
OESTE B	BALNEARIOS DE VENTANILLA	ERRADICACIÓN DE DROGADICTOS		2
OESTE B	BALNEARIOS DE VENTANILLA	ERRADICACIÓN DE PANDILLEROS		3
OESTE B	BALNEARIOS DE VENTANILLA	ERRADICACIÓN DE SOSPECHOSOS	PERSONAS	8
OESTE B	BALNEARIOS DE VENTANILLA	FALTAS CONTRA LA PERSONA	AGRESIÓN	1
OESTE B	CERRO CACHITO - PARADERO TRIANGULO	DELITOS CONTRA EL PATRIMONIO	ROBO A DOMICILIO	1
OESTE B	CERRO CACHITO	DELITOS CONTRA LA VIDA, EL CUERPO Y LA SALUD	AGRESIÓN	1
OESTE B	CERRO CACHITO	ERRADICACIÓN DE CONSUMIDORES DE ALCOHOL		7
OESTE B	CERRO CACHITO	ERRADICACIÓN DE DROGADICTOS		6
OESTE B	CERRO CACHITO	ERRADICACIÓN DE SOSPECHOSOS	PERSONAS	10

Plan Local de Seguridad Ciudadana 2016

OESTE B	CERRO CACHITO	ERRADICACIÓN DE SOSPECHOSOS	VEHÍCULOS	1
OESTE B	COSMOVISION	DELITOS CONTRA LA SEGURIDAD PÚBLICA	DE PELIGRO COMUN	1
OESTE B	COSMOVISION	ERRADICACIÓN DE DROGADICTOS		6
OESTE B	COSMOVISION	ERRADICACIÓN DE PANDILLEROS		4
OESTE B	COSMOVISION	ERRADICACIÓN DE SOSPECHOSOS	PERSONAS	6
OESTE B	COSMOVISION	ERRADICACIÓN DE SOSPECHOSOS	VEHÍCULOS	2
OESTE B	HIROSHIMA	DELITO CONTRA LA SEGURIDAD PUBLICA	COMERCIALIZACION DE DROGAS	1
OESTE B	KAWACHI - MZ M	DELITOS CONTRA EL PATRIMONIO	ROBO A DOMICILIO	1
OESTE B	KAWACHI	ERRADICACIÓN DE CONSUMIDORES DE ALCOHOL		1
OESTE B	KAWACHI	ERRADICACIÓN DE PANDILLEROS		1
OESTE B	KAWACHI	ERRADICACIÓN DE SOSPECHOSOS	PERSONAS	5
OESTE B	KAWACHI	ERRADICACIÓN DE SOSPECHOSOS	VEHÍCULOS	2
OESTE B	KEIKO SOFIA FUJIMORI - ETAPA 02	DELITOS CONTRA EL PATRIMONIO	ROBO A ESTABLECIMIENTOS	1
OESTE B	KEIKO SOFIA FUJIMORI	ERRADICACIÓN DE DROGADICTOS		2
OESTE B	KEIKO SOFIA FUJIMORI	ERRADICACIÓN DE SOSPECHOSOS	PERSONAS	5
OESTE B	KEIKO SOFIA II AMPLIACION - 2 ETAPA	DELITOS CONTRA EL PATRIMONIO	ROBO DE AUTOPARTES	1
OESTE B	KEIKO SOFIA II AMPLIACION - AV LOS ARQUITECTOS	DELITOS CONTRA EL PATRIMONIO	ROBO A TRANSEUNTE	1
OESTE B	KEIKO SOFIA II AMPLIACION	ERRADICACIÓN DE SOSPECHOSOS	PERSONAS	1
OESTE B	LA VICTORIA	ACCIDENTES DE TRANSITO	ATROPELLO	1
OESTE B	LA VICTORIA	DELITOS CONTRA EL PATRIMONIO	FRUSTRADO E INTENTOS	1
OESTE B	LA VICTORIA - AV LA PLAYA	DELITOS CONTRA EL PATRIMONIO	ROBO A TRANSEUNTE	1
OESTE B	LA VICTORIA - MZ B	DELITOS CONTRA EL PATRIMONIO	ROBO A DOMICILIO	1
OESTE B	LA VICTORIA	DELITOS CONTRA LA VIDA, EL CUERPO Y LA SALUD	VIOLENCIA FAMILIAR	1
OESTE B	LA VICTORIA	ERRADICACIÓN DE DROGADICTOS		4
OESTE B	LA VICTORIA	ERRADICACIÓN DE SOSPECHOSOS	PERSONAS	1
OESTE B	LA VICTORIA	ERRADICACIÓN DE SOSPECHOSOS	VEHÍCULOS	1
OESTE B	LOS CEDROS	ACTOS ANTISOCIALES	CONDUCTA DELICTIVA	1
OESTE B	LOS CEDROS	ERRADICACIÓN DE DROGADICTOS		8
OESTE B	LOS CEDROS	ERRADICACIÓN DE PANDILLEROS		1
OESTE B	LOS CEDROS	ERRADICACIÓN DE SOSPECHOSOS	PERSONAS	2
OESTE B	OASIS	DELITOS CONTRA LA VIDA, EL CUERPO Y LA SALUD	VIOLENCIA FAMILIAR	2
OESTE B	OASIS	ERRADICACIÓN DE CONSUMIDORES DE ALCOHOL		1
OESTE B	OASIS	ERRADICACIÓN DE DROGADICTOS		4
OESTE B	OASIS	ERRADICACIÓN DE PANDILLEROS		1
OESTE B	OASIS	ERRADICACIÓN DE SOSPECHOSOS	PERSONAS	3
OESTE B	OASIS	FALTAS CONTRA LA TRANQUILIDAD PÚBLICA	RUIDOS MOLESTOS	1
OESTE B	PEDRO LABARTHE	ACCIDENTES DE TRANSITO	CHOQUE	3
OESTE B	PEDRO LABARTHE - AV LOS TOPOGRAFOS	DELITOS CONTRA EL PATRIMONIO	ROBO A TRANSEUNTE	1
OESTE B	PEDRO LABARTHE	DELITOS CONTRA LA SEGURIDAD PUBLICA	COMERCIALIZACION DE DROGAS	1
OESTE B	PEDRO LABARTHE	ERRADICACIÓN DE CONSUMIDORES DE ALCOHOL		1
OESTE B	PEDRO LABARTHE	ERRADICACIÓN DE PANDILLEROS		5
OESTE B	PEDRO LABARTHE	ERRADICACIÓN DE SOSPECHOSOS	PERSONAS	2
OESTE B	PROA CHALACA	ERRADICACIÓN DE CONSUMIDORES DE ALCOHOL		4
OESTE B	PROA CHALACA	ERRADICACIÓN DE DROGADICTOS		8
OESTE B	PROA CHALACA	ERRADICACIÓN DE PANDILLEROS		2
OESTE B	PROA CHALACA	ERRADICACIÓN DE SOSPECHOSOS	PERSONAS	4
OESTE B	SEÑOR DE LOS MILAGROS	DELITOS CONTRA EL PATRIMONIO	FRUSTRADO E INTENTOS	2
OESTE B	SEÑOR DE LOS MILAGROS	ERRADICACIÓN DE CONSUMIDORES DE ALCOHOL		1
OESTE B	SHALOM	DELITOS CONTRA LA VIDA, EL CUERPO Y LA SALUD	VIOLENCIA FAMILIAR	1
OESTE B	SHALOM	ERRADICACIÓN DE CONSUMIDORES DE ALCOHOL		1
OESTE B	SHALOM	ERRADICACIÓN DE DROGADICTOS		1
OESTE B	SHALOM	ERRADICACIÓN DE SOSPECHOSOS	PERSONAS	6
	TOTAL COMISARIA DE PACHACUTEC			268

MAPA DEL DELITO COMISARIA DE VILLA LOS REYES

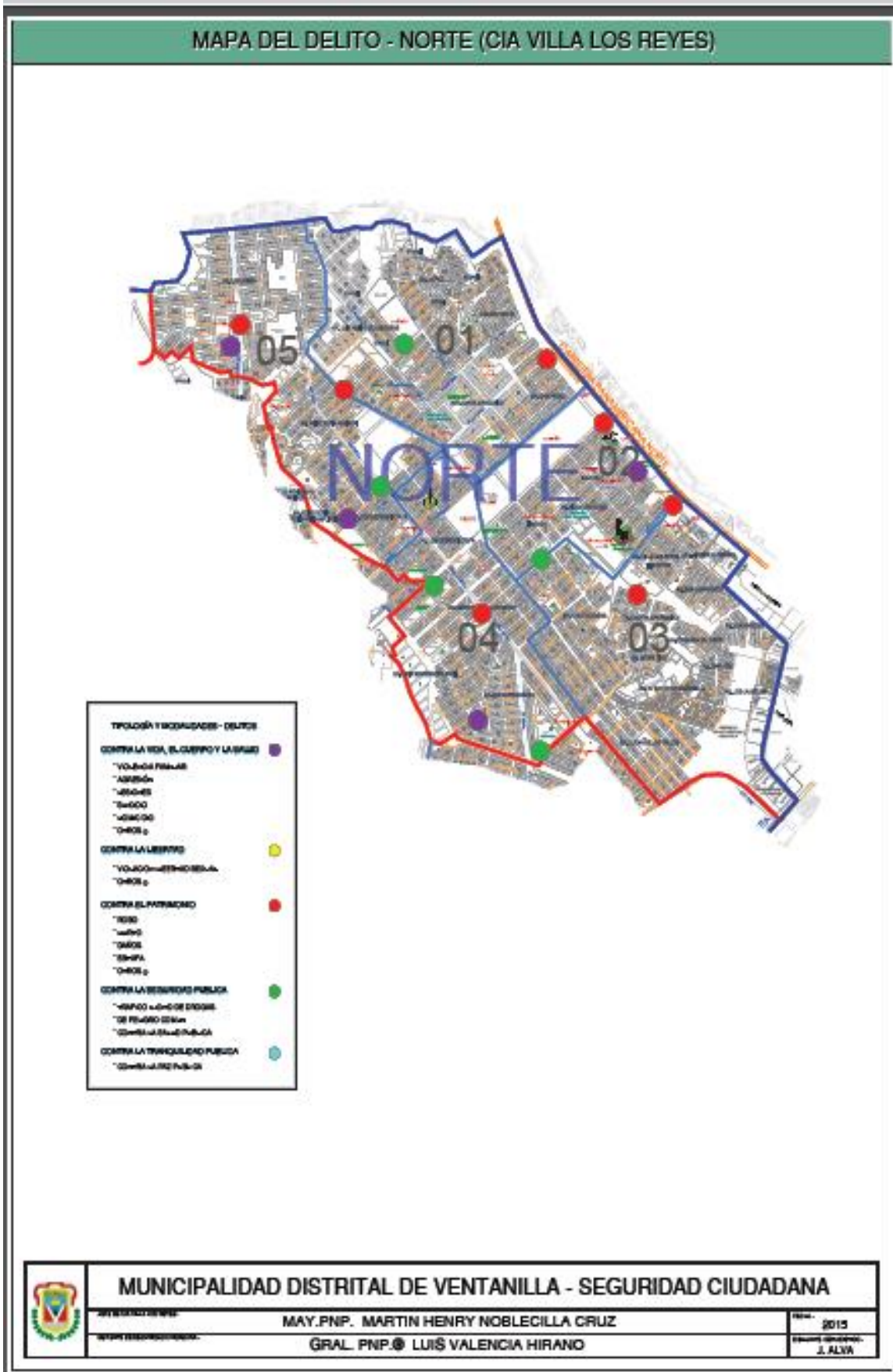

Plan Local de Seguridad Ciudadana 2016

COMISARIA DE VILLA LOS REYES				
CONO/ZONA	AGRUPACION	SUB TIPO CASO	ESTADO CASO	Total
NORTE	12 DE OCTUBRE	DELITOS CONTRA LA VIDA, EL CUERPO Y LA SALUD	VIOLENCIA FAMILIAR	1
NORTE	12 DE OCTUBRE	ERRADICACIÓN DE CONSUMIDORES DE ALCOHOL		3
NORTE	12 DE OCTUBRE	ERRADICACIÓN DE DROGADICTOS		10
NORTE	12 DE OCTUBRE	ERRADICACIÓN DE PANDILLEROS		1
NORTE	12 DE OCTUBRE	ERRADICACIÓN DE SOSPECHOSOS	PERSONAS	3
NORTE	FELIX MORENO II	DELITOS CONTRA EL PATRIMONIO	FRUSTRADO E INTENTOS	1
NORTE	FELIX MORENO II	DELITOS CONTRA EL PATRIMONIO	USURPACIÓN	3
NORTE	HIJOS DE VILLA LOS REYES	ERRADICACIÓN DE CONSUMIDORES DE ALCOHOL		11
NORTE	HIJOS DE VILLA LOS REYES	ERRADICACIÓN DE DROGADICTOS		2
NORTE	HIJOS DE VILLA LOS REYES	ERRADICACIÓN DE SOSPECHOSOS	PERSONAS	2
NORTE	LA PAZ	ACCIDENTES DE TRANSITO	DESPISTE	1
NORTE	LA PAZ	DELITOS CONTRA LA VIDA, EL CUERPO Y LA SALUD	AGRESIÓN	1
NORTE	LA PAZ	DELITOS CONTRA LA VIDA, EL CUERPO Y LA SALUD	VIOLENCIA FAMILIAR	1
NORTE	LA PAZ	ERRADICACIÓN DE CONSUMIDORES DE ALCOHOL		7
NORTE	LA PAZ	ERRADICACIÓN DE DROGADICTOS		2
NORTE	LUIS FELIPE DE LAS CASAS	ACCIDENTES DE TRANSITO	DESPISTE	1
NORTE	LUIS FELIPE DE LAS CASAS	DELITOS CONTRA EL PATRIMONIO	FRUSTRADO E INTENTOS	1
NORTE	LUIS FELIPE DE LAS CASAS	DELITOS CONTRA LA VIDA, EL CUERPO Y LA SALUD	VIOLENCIA FAMILIAR	1
NORTE	LUIS FELIPE DE LAS CASAS	ERRADICACIÓN DE CONSUMIDORES DE ALCOHOL		9
NORTE	LUIS FELIPE DE LAS CASAS	ERRADICACIÓN DE DROGADICTOS		5
NORTE	LUIS FELIPE DE LAS CASAS	ERRADICACIÓN DE PANDILLEROS		3
NORTE	LUIS FELIPE DE LAS CASAS	ERRADICACIÓN DE SOSPECHOSOS	PERSONAS	13
NORTE	LUIS FELIPE DE LAS CASAS	ERRADICACIÓN DE SOSPECHOSOS	VEHÍCULOS	2
NORTE	LUIS FELIPE DE LAS CASAS	FALTAS CONTRA LA TRANQUILIDAD PÚBLICA	RUIDOS MOLESTOS	3
NORTE	NUEVO PROGRESO - MERCADO PROGRESO	DELITOS CONTRA EL PATRIMONIO	ROBO A TRANSEUNTE	1
NORTE	NUEVO PROGRESO	DELITOS CONTRA LA VIDA, EL CUERPO Y LA SALUD	VIOLENCIA FAMILIAR	2
NORTE	NUEVO PROGRESO	ERRADICACIÓN DE CONSUMIDORES DE ALCOHOL		6
NORTE	NUEVO PROGRESO	ERRADICACIÓN DE DROGADICTOS		1
NORTE	NUEVO PROGRESO	ERRADICACIÓN DE PANDILLEROS		6
NORTE	NUEVO PROGRESO	ERRADICACIÓN DE SOSPECHOSOS	PERSONAS	10
NORTE	VILLA LOS REYES	ACCIDENTES DE TRANSITO	ATROPELLO	2
NORTE	VILLA LOS REYES	ACCIDENTES DE TRANSITO	CHOQUE	1
NORTE	VILLA LOS REYES - SECTOR 01 - 02	DELITOS CONTRA EL PATRIMONIO	ROBO A TRANSEUNTE	4
NORTE	VILLA LOS REYES	DELITOS CONTRA LA TRANQUILIDAD PÚBLICA	CONTRA LA PAZ PÚBLICA	1
NORTE	VILLA LOS REYES	DELITOS CONTRA LA VIDA, EL CUERPO Y LA SALUD	AGRESIÓN	2
NORTE	VILLA LOS REYES	ERRADICACIÓN DE CONSUMIDORES DE ALCOHOL		45
NORTE	VILLA LOS REYES	ERRADICACIÓN DE DROGADICTOS		56
NORTE	VILLA LOS REYES	ERRADICACIÓN DE PANDILLEROS		15
NORTE	VILLA LOS REYES	ERRADICACIÓN DE SOSPECHOSOS	PERSONAS	38
NORTE	VILLA LOS REYES	ERRADICACIÓN DE SOSPECHOSOS	VEHÍCULOS	1
NORTE	VILLA LOS REYES	FALTAS CONTRA LA PERSONA	AGRESIÓN	1
NORTE	VILLA LOS REYES	FALTAS CONTRA LA TRANQUILIDAD PÚBLICA	PERTURBAR LEVEMENTE LA PAZ PÚBLICA	1
TOTAL COMISARIA DE VILLA LOS REYES				280

3.- ZONA DE RIESGO EN SEGURIDAD CIUDADANA

Considerando las instrucciones emitidas en la Directiva N° 001- 2015 – IN; con relación a la confección y uso del “Mapa de Riesgo”, se ha elaborado técnicamente dicha herramienta de trabajo, conforme se presenta:

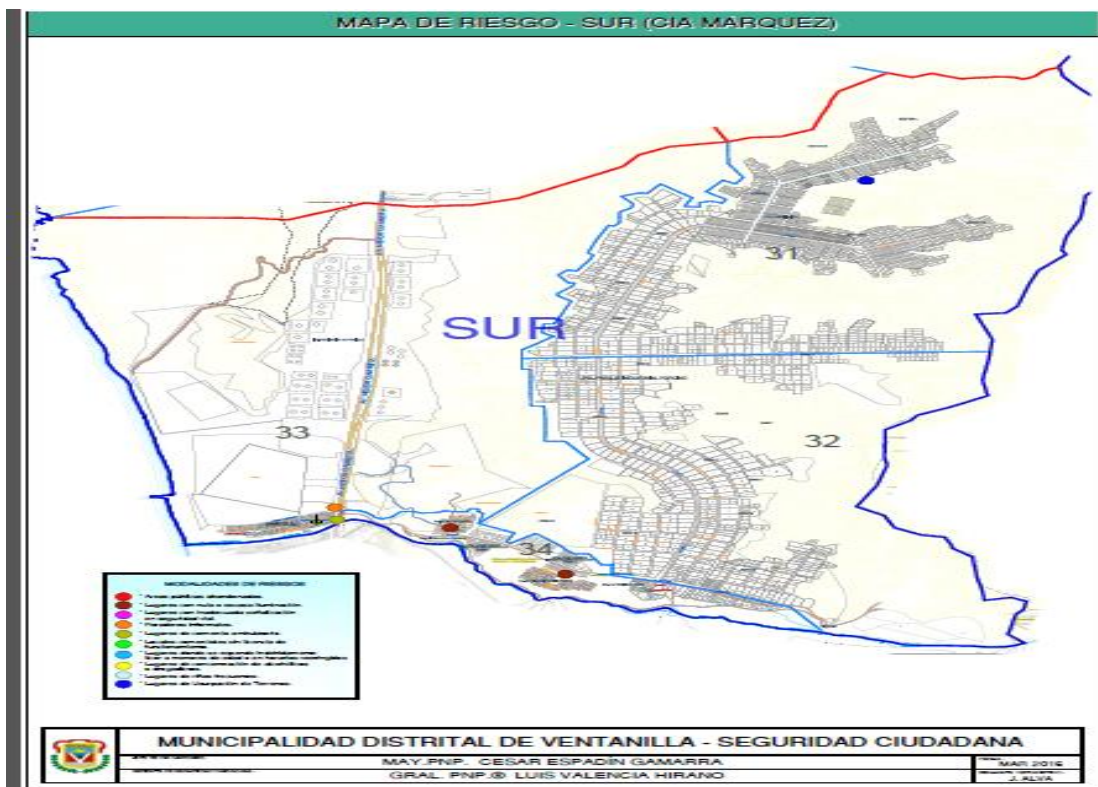
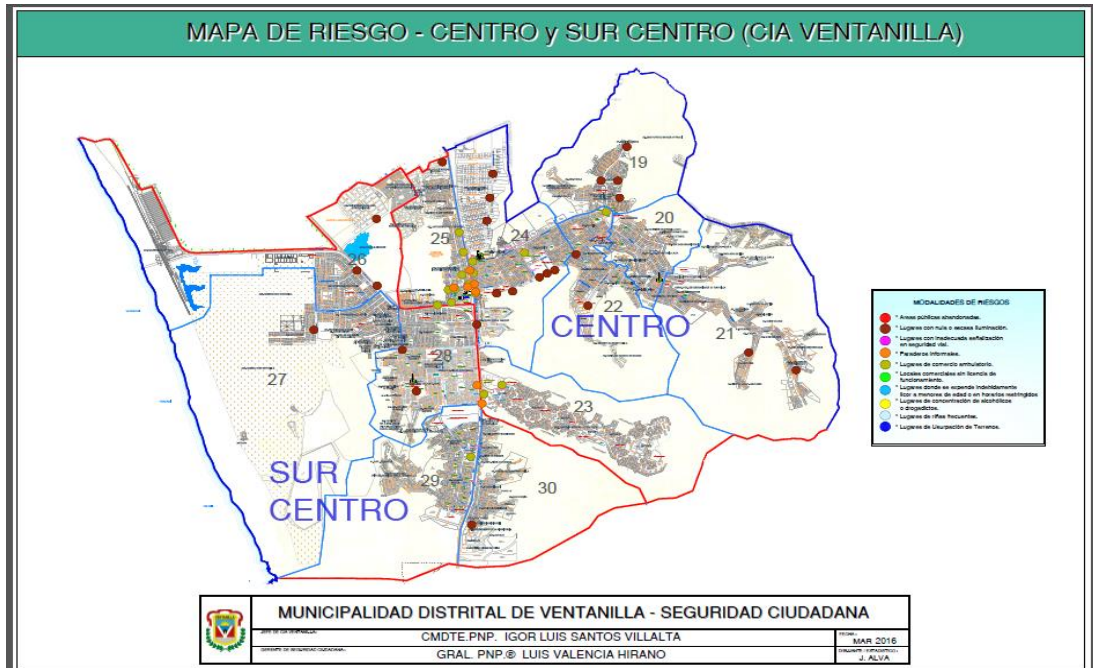

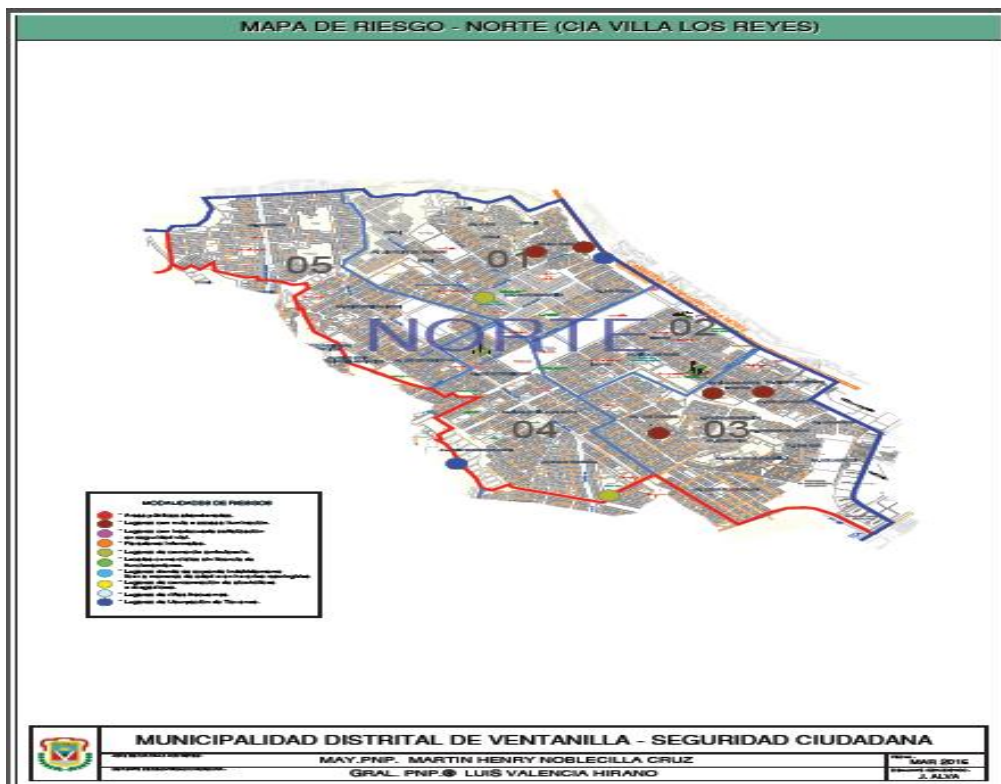
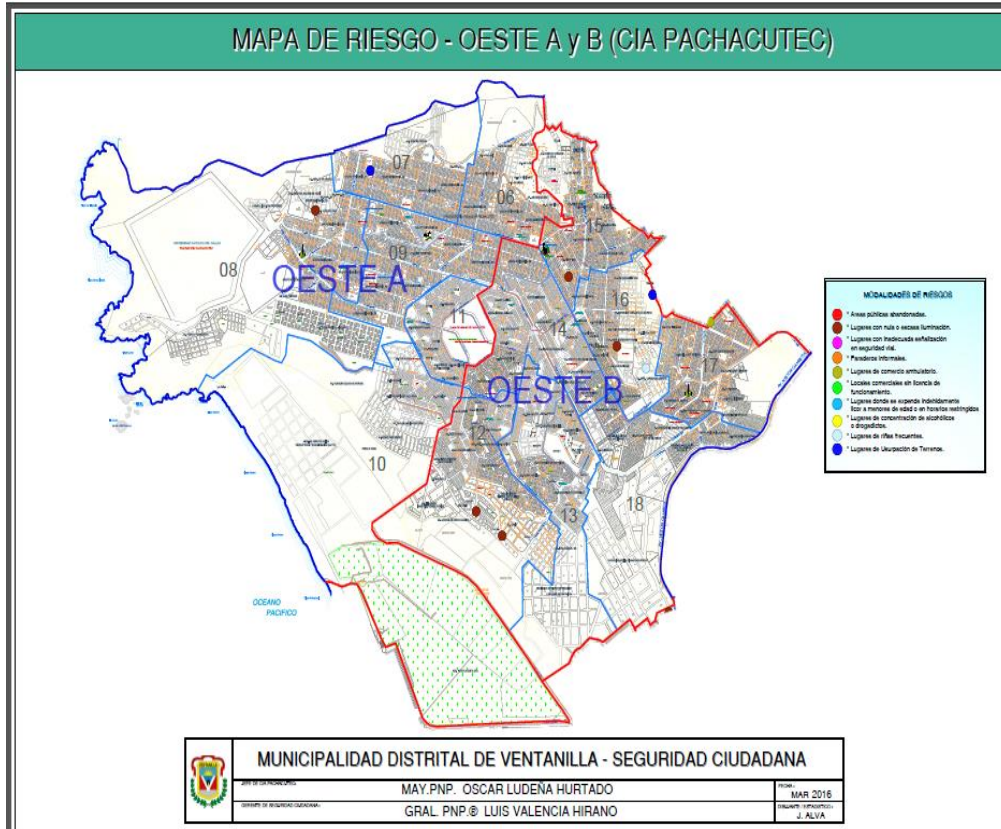

Locales donde se atenta contra la Moral Pública.

N°	CONO	UBICACIÓN GEOREFERENCIAL
01	CENTRO	PARQ. DEL NIÑO CALLE 17 ENTRE AV. GERANIOS Y FICUS URB SATELITE
02	CENTRO	AV. HERNAN DELGADILLO CON AV. LARA TELLO II y III ZONA DE HIJOS DE VENTANILLA
03	CENTRO	ENTRADA AL PROGRAMA DE VIVIENDA DESARROLLO 2000
04	CENTRO	ENTRADA A LOS CARRIZALES
05	ESTE	ENTRADA DEL A.H VIRGEN DE GUADALUPE CON AV. CUZCO
06	NORTE	JR. GENERAL VALERA CON JR. GENERAL GARZON A.H 12 DE OCTUBRE
07	NORTE	ESQUINA DE LA MZ G-4 CON CALLE 23 A.H LAS LOMAS
08	OESTE B	MERCADO 2000 CON CALLE E-5 A.H PAZ Y UNION
09	OESTE B	PARQUE PRINCIPAL Y E-41 A.H KAWASHI
10	OESTE B	AV. LOS CEDROS Y AV. LOS NEGOCIOS A.H OLIVOS DE LA PAZ
11	OESTE B	PARADERO SAN PEDRO AV. 125 IZQUIERDA A.H SAN PEDRO DE ISRAEL
12	OESTE A	MERCADO UNIFICADOS, AV. 190 CON CALLE 47 SECTOR E2 PACHACUTEC
13	OESTE A	AV. CAMINOS DEL INCA CON AV. 200 MILLAS A.H PESQUERO I ETAPA
14	ESTE	AV. LOS CEDROS CON CA. LOS MITOS A.H VILLA EMILIA CP. MI PERU
15	CENTRO	AV. REVOLUCION CON PAVAYACU ZONA INDUSTRIAL
16	ESTE	ALT MZ B CALLE DOS A.H PERU 2000 CP. MI PERU
17	ESTE	AV. AREQUIPA CON AYACUCHO CP. MI PERU

Existencia de Áreas públicas abandonadas y no cercadas

N°	CONO	TERRENOS ABANDONADOS
1	MI PERU	AH VIRGEN DE GUADALUPE, ENTRE MZ Q Y Z (EDUC)
2	MI PERU	AH LAS CASUARINAS DE GUADALUPE, MZ A (DEPORTE)
3	MI PERU	AH VILLA EMILIA, COSTADO MERCADO 10 DE ENERO(PARQUES)
4	MI PERU	AH STA ROSA FRENTE IE LINDA BAKER (PARQUES)

Plan Local de Seguridad Ciudadana 2016

5	MI PERU	AH CONFRATERNIDAD 7 DE JUNIO (DEPORTE)
6	SUR CENTRO	AH DEFENSORES DE LA P. LOCAL CORPAC MZ S4
7	NORTE	AH LUIS FELIPE DE LAS CASAS MZ J, JIRON LOS OLIVOS
8	NORTE	AH SAN PEDRO MZ F LT 39 JR. AYACUCHO
9	NORTE	AH LUIS FELIPE DE LAS CASAS MZ N Y MZ Ñ
10	OESTE B	AH LAVICTORIA II SECTOR PARQUE CENTRAL
11	OESTE B	AH CASUARINAS PARTE PORTERIOR PARTE POSTERIOR IE 5125
12	OESTE B	AH PEDROLABARTHE PARTE POSTERIOR DE LA LOZA DEPORTIVA
13	OESTE B	AH ANPLIACION HEROES DEL CENEPA
14	CENTRO	URB AMC VI SECTOR DERECHO
15	CENTRO	URB AMC V SECT DERECHO ALT. CI MI PEQUEÑO MUNDO
16	CENTRO	CALLE 15 AV.LOS NUCHOS ALT KENKO DERECHA
17	CENTRO	AH HIJOS DE VENTANILLA 4TO SECTOR GRURA SN MARTIN
18	CENTRO	ASOC DE VIVIENDA SATA ROSA (MZ H Y L)
19	OESTE A	AH PACHACUTEC PLAZA DE ARMAS
20	OESTE A	AH 5 DE ENERO CANCHA LA BOMBONERA
21	OESTE A	AV 150 MZ GR MZ E2 FRENTE A IGLESIA S.F. SOLANO
22	OESTE A	AH TECHO PROPIO CORDON ECOLOGICO
23	OESTE A	AH COSTA AZUL AV LAS MAGNOLIAS

Lugares con nula o escasa iluminación artificial

N°	CONO	LUGARES CON NULA O ESCASA ILUMINACION ARTIFICIAL
1	CENTRO	1ER SECTOR DERECHO AMC
2	CENTRO	ZONA INDUSTRIAL AV LOS PRECURSORES ALT COGORNO
3	CENTRO	AV. LA PLAYA - BALNEARIO COSTA AZUL
4	CENTRO	AV. IRIS ALT. ESTADIO MUNICIPAL
5	CENTRO	EX ZONA COMERCIAL ALT. DE PISCINA LOS DELFINES
6	ESTE	ALREDEDORES LOZA DEPORTIVA AH HIJOS DE MIPERU
7	ESTE	PROLONGACION VICTOR RAÚL ALT. CAPILLA AH VILLA E
8	ESTE	PROLONGACION AV CUZCO ALT IEP RAYO DE SOL
9	ESTE	AREA FRENTE A IEP LINDA BAKER
10	ESTE	AREA COLINDANTE A IE N° 5119 AH VILLA EMILIA

Plan Local de Seguridad Ciudadana 2016

11	NORTE	III SECTOR AH VILLA LOS REYES
12	NORTE	PARADERO DIPUSIA AH LUIS FELIPE DE LAS CASAS
13	NORTE	AV ALFONSOUGARTE AH ELGOLFO
14	NORTE	II SECTOR AH FELIX MORENO
15	NORTE	AV. BRASILAH LOS CEDROS
16	OESTE A	AV F AGENCIA MUNICIPAL
17	OESTE A	AV. STA ROSA AH LOS PROCERES
18	OESTE A	AV 200 MILLAS AH AMPLIACION B4 TECHO PROPIO 1RA ETAPA
19	OESTE A	AV 225 CLADO IZQ CON AH TECHO PROPIO 1RA ETAPA
20	OESTE A	AH CARLOS GARCIA R CON AH 18 DE FEBRERO
21	OESTE B	IE 5150 CERRO CAHITOMZ Q
22	OESTE B	IE 5126 OASIS III SECTOR
23	OESTE B	LADERAS DEL CERRO CACHITO
24	OESTE B	MINI PARQUE INDUSTRIAL
25	OESTE B	AMPLIACION OASIS
26	SUR CENTRO	AH DEFENSORES DE LA PATRIA ENTRE MZ Z4 MZ W4
27	SUR CENTRO	URB COOPEMAR MZ H (PASAJE)
28	SUR CENTRO	URB NAVAL AV.VENUS CALLE CANOPUS
29	SUR CENTRO	ENTRADA CVOSTA AZUL
30	SUR CENTRO	PARQUE N° 20 AH ANGAMOS
31	SUR CENTRO	AH VILLAHERMOSA

Lugares con Inadecuada Señalización en Seguridad Vial

N°	CONO	INADECUADA SEÑALIZACIÓN EN SEGURIDAD VIAL
1	NORTE	IE N° 3089 LOS ANGELES AV PANAMERICANA NORTE AH VILLA LOS REYES
2	NORTE	PARADERO FLECHA AH VILLA LOS REYES
3	NORTE	IE N° 5024 NACIONES UNIDAS AH SAN PABLO
4	NORTE	TODAS LAS AV. Y CALLES DE LOS AAHH VILLALOS REYES Y L.F.CASAS
5	OESTE A	AV 150 CON CAMINOS DELINCA - AH PESQUERO AVANZA
6	OESTE A	AV F CON AV 225 - GR B1
7	OESTE A	AV STA ROSA CONAV 150 AH LOS PROCERES-PARCELA I
8	OESTE A	AV ACCESO A CON AV CAMINOS DELINCA
9	OESTE A	PARADEROLAUNION (AH LA UNION)
10	OESTE A	AV 150 GR E2 CON GR E3

Plan Local de Seguridad Ciudadana 2016

11	CENTRO	AV IRIS CALLE 10 (ESTADIO MUNICIPAL)
12	CENTRO	AV REVOLUCION
13	CENTRO	AV PEDRO BELTRAN CON CALLE 17
14	CENTRO	AV A DE VENTANILLA ALTA
15	CENTRO	SEGUNDA CURVA DE VENTANILLA ALTA
16	OESTE B	PARADERO LUBRICANTES AV 225 CON AV ARQUITECTOS
17	OESTE B	OVALO LABARTHE CON MERCADO CENTRAL AH PEDRO LABARTHE
18	OESTE B	PARADERO VIPUSA AV ARQUITECTOS
19	OESTE B	PARADERO AV PERU CON AV PAISAJISTAS AH JOSE OLAYA
20	SUR CENTRO	AH DEFENSORES DE LAPATRIA MZ R5
21	SUR CENTRO	AH DEFENSORES DE LAPATRIA MZ Q3
22	SUR CENTRO	AH LOS LICENCIADOS
23	SUR CENTRO	AH VILLA HERMOSA
24	ESTE	AV TUMBES
25	ESTE	AV TRUJILLO
26	ESTE	AV AREQUIPA Y CUZCO

Lugares de concentración de alcohólicos o drogadictos

N°	CONO	CONCENTRACIÓN DE ALCOHÓLICOS O DROGADICTOS
1	OESTE B	AV 225 CONLOZA DEPORTIVA AH PEDRO LABARTHE
2	OESTE B	AH COSMOVISION PARQUE PRINCIPITO ALT MZG
3	OESTE B	AH CHALON PANPA CRUZ DELIRADOR ALT CALLE G7
4	OESTE B	AV VILCACHUAMAN CON CALLE F 145 AH BALNEARIOS
5	OESTE B	LOZA DEPORTIVA AH STA ROSA DE PACHACUTEC
6	ESTE	MZ C3 LT 18 ALT SENFOLA
7	ESTE	MZ D16 LT 12 ALT ESTACIONAMIENTO AV AREQUIPA
8	ESTE	SECTOR F ALT LOZA DEPORTIVA
9	ESTE	MZ A8 ALT COMEDOR SECTOR I
10	SUR CEN	AV B CALLE OCHO
11	SUR CEN	CALLE CANOPUS CON ESCORPION

Plan Local de Seguridad Ciudadana 2016

12	SUR CENTRO	CALLE CENTAURO CON CALLE MIRACH
13	SUR CENTRO	CALLE 04 AV LAPLAYA
14	CENTRO	OVALO CALLE 17
15	CENTRO	CURVA A VENTANILLAALTA
16	CENTRO	LASLOMAS DE VENTANILLAALTA
17	CENTRO	ENTRADA DE LAS FLORES DE VENTANILLA ALTA ALT COMEDOR
18	CENTRO	PARQUE NIÑONES ENTRE CALLE 19 Y 20
19	OESTE A	AV 225 CON PARADERO LOS CAHSQUIS PARADERO BC GR B3
20	OESTE A	AV 225 CON GRAI MZ B LT1 GRAI
21	OESTE A	AV HUAINACAPA GR B3 MZ 2 A2 LT 1
22	NORTE	MZ J LT 9 AH NUEVOPROGRESO
23	NORTE	MZ J LT 15 AH NUEVO PROGESO
24	NORTE	MZMLT 15 BODEGA
25	NORTE	MZ T LT 39PLAZA DE ARMAS DE GR ALAMOS AH LUIS FELIPE

Paraderos Informales

N°	CONO	PARADEROS INFORMALES
1	ESTE	AV AYACUCHO Y HUARA
2	ESTE	AV AYACUCHO Y TRUJILLO
3	ESTE	AV AYACUCHO Y TACNA
4	ESTE	FRENTE A LAPLAZA DE ARMAS MI PERU - IE FERMIN AVILA
5	ESTE	AV HAYA DE LA TORRE ALT. AV TRUJILLO
6	ESTE	AV CUZCO ALT. IE M. SOUANE C
7	NORTE	AV OLAYA AH NUEVO PROGRESO
8	NORTE	PARADERO LOS LOROS AV ALFONSO UGARTE AH VR
9	NORTE	AV CONCORDIA Y CALLE AUXILIAR AH SAN PEDRO
10	NORTE	PARADERO V AV BOLIVIA AH KEIKO SOFIA
11	NORTE	CRUCE ENTRE AV BOLIVIA Y AV PACHACUTEC AH LOS CEDROS
12	NORTE	PARADERO VIPUSA CALLE PACHACUTEC AH LUIS F. DE LAS C.
13	SUR CENTRO	AV JUPITER CON CALLE HERCULES
14	SUR CENTRO	AV JUPITER Y CALLE CANOPUS
15	SUR CENTRO	AV JUPITER CON NECTUNO
16	SUR CENTRO	III SECTOR DE ANGAMOS MERCADO ACMA
17	SUR CENTRO	PARADERO OCHO AH ANGAMOS
18	CENTRO	SECTOR DERECHO AMC ALT MERCADO 12 DE OCT
19	CENTRO	PARADERO METRO
20	CENTRO	EX ZONA COMERCIAL ALTURA CARSA

Plan Local de Seguridad Ciudadana 2016

21	CENTRO	CURVA VENTANILLA ALTA ALT GRIFO
22	CENTRO	AV PEDRO BELTRAN CON CALLE 17
23	OESTE B	AV 200 MILLAS CON OVALO GUADALUPE
24	OESTE B	AV ARQUITECTOS CON AV ESMERALDA PARADERO MIPUSA
25	OESTE B	MZ A 1 LT 13 AH 07 JUNIO CONFRATERNIDAD
26	OESTE B	AH JOSE OLAYA FRENTE ALMERCADOUNION
27	OESTE B	AV BOLIVIA PARADEROLAPANADERIA AH JOSE OLAYA
28	OESTE B	AH MARIAJESUS ESPINOZA AV BOLIVIA
29	OESTE A	AV 150 CON AV CAMINOS DEL INCA AH PESQUERO AVANZA
30	OESTE A	AV 225 GR D2 FRENTE ALCENTRO DE SALUD 03 DE FEBRERO
31	OESTE A	AV 190 GR E2 FRENTE ALMERCADO UNIFICADOS
32	OESTE A	AV CAMINOS DELINCA PARADERO INCAHUASI AH INCAHUASI
33	OESTE A	AV ACCESO A CON AV PERU AH NUEVO PACHACUTEC

Lugares de comercio Ambulatorio

N°	CONO	LUGARES DE COMERCIO AMBULATORIO
1	CENTRO	LICENCIADOS
2	SUR CENTRO	AV LAPLAYA
3	CENTRO	ALREDEDORES DELMERCADO SR DE LOSMILAGROS
4	SUR CENTRO	MERCADO DE AH ANGAMOS
5	CENTRO	BOLEVARD AV NESTOR GAMBETA
6	OESTE B	MERCADO TREVOL AH JOSE OLAYA Y NUEVO PROGRESO
7	NORTE	MERCADO LUIS FELIPE CONONORTE
8	CENTRO	PARADERO METRO LICENCIADOS PARQUE DE LA MUJER

Locales Comerciales sin Licencia

N°	CONO	LOCALES COMERCIALES SIN LICENCIA
1	CENTRO	CHIFA ROJAS ALT CURVA VENTANILLA ALTA
2	CENTRO	CHIFA ROJAS ALT CALLE 24
3	NORTE	MZ P LT 19 AV PANAMA CABINA DE INTERNET AH NUEVOPROGRESO
4	NORTE	MZ B LT 18 AV ALFONSOUGARTE AH EL GOLFP CAVINA DE INTERNET
5	NORTE	MZ K LT 7 BOTICA AH V.R
6	NORTE	MZ KLT 05 BODEGA AH V.R
7	NORTE	MZ B LTE 11 SERV TECNICO DC AV LAS MAGNOLIAS AH STA MARGARITA

Plan Local de Seguridad Ciudadana 2016

8	NORTE	MZ B LT 14 SERV TECNICO DE ARTEFACTOS AV LAS MAGNOLIAS
9	NORTE	MZ B LT 15 SER TECNICO DE COMPUTADORAS AH LAS MARGARITAS
10	NORTE	MZ B LT 12 JUEGO PINGDOLD AV LAS MAGNOLIAS AH STA MARGARITAS
11	NORTE	MZ T LT 3 CABINA DE INTERNET AV MEJICO AH KEICO SOFIA
12	OESTE A	TALLER DE REPUESTOS MZ J LT 14 GR B4
13	OESTE A	RESTAURANTE CEVICHERIA MZ E LT4 AV LOS QUIPUS
14	OESTE A	BODEGA LOS GEMELOS Q3 LT 4
15	OESTE A	MINIMARQUE MZ B LT 3 AH PTO PACHACUTEC
16	OESTE A	COMERCIAL AUTOMOTRIZ VILLA NUEVA JEC E GP1 MZ B LT16 AV HUAINA

Lugares donde se realiza la venta de licor a menores de edad

N°	CONO	VENTA DE LICORES A MENORES DE EDAD
1	OESTE A	AV 225 CON PARADERO LOS CHASQUIS- PARADERO BC GR B3
2	OESTE A	AV 225 CON GRAI MZ B LT 01 GRAI
3	OESTE A	AV HUAINACAPAC GR V3 MZ A2 LT1
4	NORTE	MZ C LT 2 AH LOS ANGELES
5	NORTE	MZ P LT 22 BAR RICHAH AH VILLA LOS REYES
6	NORTE	MZMLT 15 BODEGA
7	SUR CENTRO	MZ P4 LT 25 AH DEFENSORES DE LA PATRIA
8	SUR CENTRO	MZ N4 LT 3 AH DEFENSORES DE LAPATRIA
9	SUR CENTRO	MZ B LT 6 HIJOS DE GRAU
10	SUR CENTRO	BODEGA 24 HORAS 3ER SECTOR DE ANGAMOS
11	ESTE	MZ G5 LT 14 ALT H6 AV TUMBES
12	ESTE	MZ D16 LT 12 ALT EXTACIONAMIENTO AV AREQUIPA
13	ESTE	MZ M3 LT 5 AV AREQUIPA ALT ESPALDA IE FE Y ALEGRIA N° 23
14	OESTE B	HEROES DELCENEP
15	OESTE B	CUEVA DE LOS TALLOS

4.- PROBLEMÁTICA EN EL AMBITO DE LA EDUCATIVO

El distrito de Ventanilla cuenta con 321 instituciones educativas de las cuales 200 son de educación primaria, 103 de educación secundaria, 8 CETPRO, 7 CEBA Y 3 educación especial.

EDUCACION PRIMARIA	200
EDUCACION SECUNDARIA	103
CETPRO	8
CEBA	7
EDUCACIÓN ESPECIAL	3

Fuente: Escala 2016

De las investigaciones realizadas por el programa “Quiero ser Mejor, implementada por la municipalidad Distrital de Ventanilla, se ha trazado la meta de intervenir y apoyar en la solución de los problemas educativos, por dicho motivo están trabajando con una población escolar del 1 al 5to de secundaria en 33 instituciones educativas a nivel secundario; contando con una población de 14 200 alumnos, de los cuales se han identificado una población en riesgo de 8500 estudiantes.

a. Abandono o deserción escolar

De acuerdo al último censo escolar realizado por el Ministerio de Educación en el año 2015, se incrementó las matrículas en los centro educativos del distrito en un 4% a diferencia del año 2014 que hubieron 80 599 matriculados.

Plan Local de Seguridad Ciudadana 2016

Vista Rápida del Sistema Educativo

1. Matrícula

VENTANILLA 2015

VENTANILLA: MATRÍCULA EN EL SISTEMA EDUCATIVO POR TIPO DE GESTIÓN Y ÁREA GEOGRÁFICA, SEGÚN ETAPA, MODALIDAD Y NIVEL EDUCATIVO, 2015

Etapa, modalidad y nivel educativo	Total	Gestión		Área		Sexo		Pública		Privada	
		Pública	Privada	Urbana	Rural	Masculino	Femenino	Urbana	Rural	Urbana	Rural
Total	83 902	60 392	23 510	83 902	-	42 146	41 756	60 392	-	23 510	-
Básica Regular	81 308	59 189	22 119	81 308	-	41 061	40 247	59 189	-	22 119	-
Inicial	20 008	13 992	6 016	20 008	-	10 133	9 875	13 992	-	6 016	-
Primaria	37 304	26 633	10 671	37 304	-	19 012	18 292	26 633	-	10 671	-
Secundaria	23 996	18 564	5 432	23 996	-	11 916	12 080	18 564	-	5 432	-
Básica Alternativa	519	252	267	519	-	313	206	252	-	267	-
Básica Especial	165	165	-	165	-	85	80	165	-	-	-
Técnico-Productiva	1 531	786	745	1 531	-	458	1 073	786	-	745	-
Superior No Universitaria	379	-	379	379	-	229	150	-	-	379	-
Pedagógica	-	-	-	-	-	-	-	-	-	-	-
Tecnológica	379	-	379	379	-	229	150	-	-	379	-
Artística	-	-	-	-	-	-	-	-	-	-	-

Fuente: MINISTERIO DE EDUCACIÓN - Censo Escolar

Vista Rápida del Sistema Educativo

1. Matrícula

VENTANILLA 2014

VENTANILLA: MATRÍCULA EN EL SISTEMA EDUCATIVO POR TIPO DE GESTIÓN Y ÁREA GEOGRÁFICA, SEGÚN ETAPA, MODALIDAD Y NIVEL EDUCATIVO, 2014

Etapa, modalidad y nivel educativo	Total	Gestión		Área		Sexo		Pública		Privada	
		Pública	Privada	Urbana	Rural	Masculino	Femenino	Urbana	Rural	Urbana	Rural
Total	80 599	57 799	22 800	80 599	-	40 415	40 184	57 799	-	22 800	-
Básica Regular	78 215	56 568	21 647	78 215	-	39 431	38 784	56 568	-	21 647	-
Inicial	19 287	13 386	5 901	19 287	-	9 794	9 493	13 386	-	5 901	-
Primaria	35 877	25 496	10 381	35 877	-	18 316	17 561	25 496	-	10 381	-
Secundaria	23 051	17 686	5 365	23 051	-	11 321	11 730	17 686	-	5 365	-
Básica Alternativa	500	210	290	500	-	293	207	210	-	290	-
Básica Especial	196	196	-	196	-	100	96	196	-	-	-
Técnico-Productiva	1 316	825	491	1 316	-	379	937	825	-	491	-
Superior No Universitaria	372	-	372	372	-	212	160	-	-	372	-
Pedagógica	-	-	-	-	-	-	-	-	-	-	-
Tecnológica	372	-	372	372	-	212	160	-	-	372	-
Artística	-	-	-	-	-	-	-	-	-	-	-

Fuente: MINISTERIO DE EDUCACIÓN - Censo Escolar

De acuerdo a la información del programa quiero ser mejor en el nivel secundario existieron 758 deserciones en el año 2015.

b. Embarazo en edad escolar y violaciones sexuales

Según la muestra representativa realizada por el programa “Quiero ser Mejor” de la Municipalidad de Ventanilla, durante el año 2015 se produjeron 155 casos de embarazos en etapa escolar; asimismo se pudo identificar 37 casos de violaciones sexuales, lo que dificulta la oportuna conclusión de sus estudios; por lo que demanda apoyo y acompañamiento profesional.

c. Pandillaje escolar, violencia familiar, consumo de drogas y alcohol

Por otro lado, se logró identificar a 18 pandillas escolares en el distrito de Ventanilla, lo que genera una gran preocupación entre los mismos estudiantes que asisten a sus clases y alarma entre los padres de familias por ser niños y adolescente en edad escolar y en plena formación escolar, por lo que a través del “programa Quiero Ser Mejor” se ha buscado su reinserción a través de charlas, talleres y del acompañamiento de profesionales especializados entre ellos Trabajadores Sociales, Sociólogos y profesionales de la Salud.

Sobre casos de consumo de alcohol drogas y videojuegos se tuvieron 282, lo que nos indica que se debe fortalecer espacios recreativos, formativos y educativos dirigidos a los jóvenes y padres de familia.

d. Bullying y violencia familiar

Asimismo, se ha identificado a 797 casos de violencia familiar, 142 casos de bullying (maltrato profesor-alumno o alumno - alumno), pudiendo identificar de nuestra muestra poblacional juvenil (14200 alumnos) 3,463 casos de estado de abandono y 8500 casos de constante riesgo social.

5.- PROBLEMÁTICA EN EL ÁMBITO DE SALUBRIDAD

La Seguridad Ciudadana para el Sector Salud es el “conjunto de actividades de prevención primaria, secundaria y terciaria que realizan las instituciones de salud, con participación de la ciudadanía y dirigida a asegurar la convivencia pacífica, contribuyendo articuladamente con los otros sectores a la erradicación de la violencia y al uso pacífico de las vías y espacios públicos”; en este sentido, desarrollan planes, programas y proyectos tales como: (1) Seguridad ciudadana en los ejes temáticos de Promoción de la Salud, (2) Vigilancia Epidemiológica, (3) Vigilancia de Salud Pública, (4) Prevención de la drogadicción y alcoholismo, (5) Prevención del maltrato infantil y violencia familiar.

En el distrito de Ventanilla se registra 16 establecimientos de salud de mediana complejidad, reunidos en cuatro Micro redes de salud y el Hospital de Ventanilla.

Tabla N° 01. DISTRIBUCION DE LOS ESTABLECIMIENTOS DE SALUD POR MICROREDES

ESTABLECIMIENTOS	NIVEL	HORAS DE ATENCION
MICRORED PACHACUTEC		
C.S Perú Corea	I – 4	24 Hs
C. S. 3 DE Febrero	I - 3	12 Hs
C. S. Bahía Blanca	I - 2	12 Hs
C. S. Ciudad Pachacútec	I - 2	12 Hs
C. S. Santa Rosa de Pachacútec	I - 2	12 Hs
MICRORED ANGAMOS		
C.S Angamos	I - 2	12 Hs
C. S. Hijos de Almirante Grau	I - 2	12 Hs
C. S. Ventanilla Alta	I - 2	12 Hs
C. S. Defensores. de la Patria	I - 2	6 Hs
MICRORED VILLA LOS REYES		
C. S. Villa Los Reyes	I – 3	12 Hs
C.S. Luis Felipe de las Casas	I - 2	12 Hs
C. S. Mi Perú	I - 2	12 Hs
MICRORED MARQUEZ		
C.S. Márquez	I - 4	24 Hs
C. S. Ventanilla Baja	I - 2	6 Hs
C. S. Ventanilla Este	I - 2	6 Hs
HOSPITAL VENTANILLA	II - 1	24 Hs

Fuente: Dirección de Red de Salud Ventanilla - Oficina de Epidemiología
MAPA CON LA UBICACIÓN DE LAS MICRO REDES Y HOSPITAL DE VENTANILLA

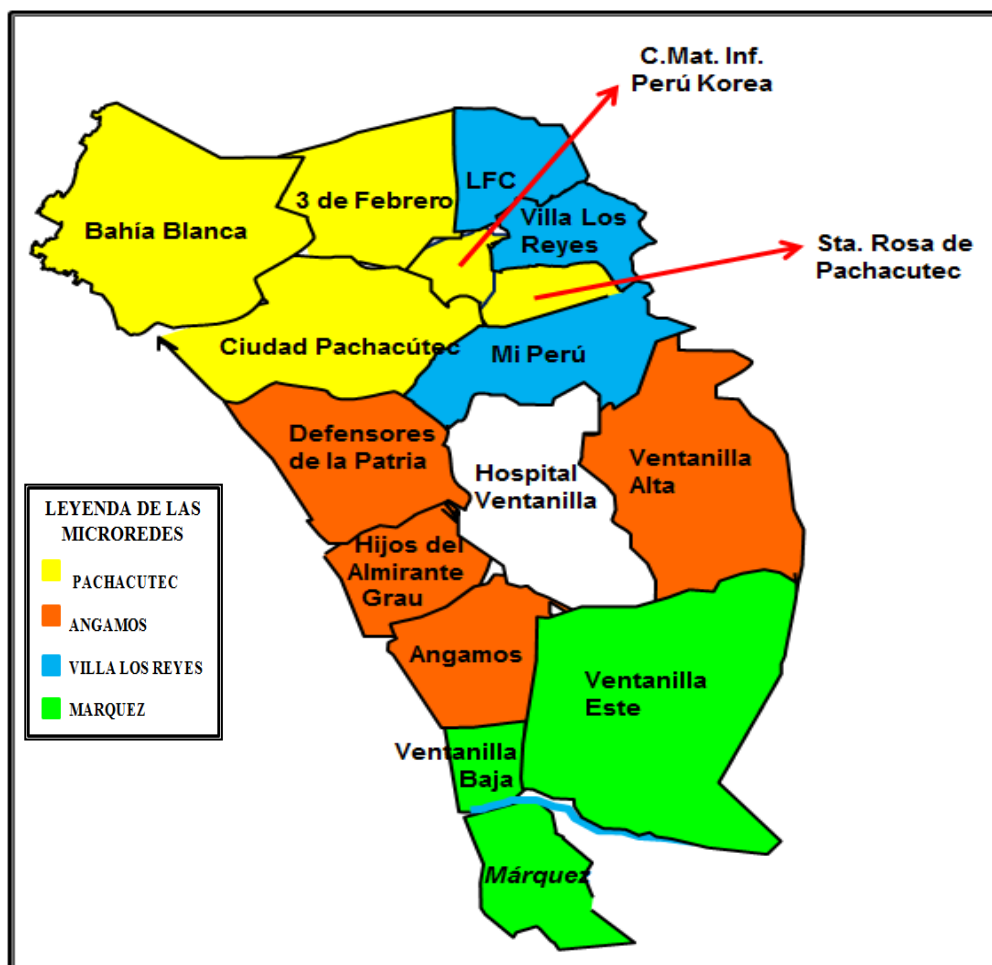

Fuente: Dirección de Red de Salud Ventanilla - Oficina de Epidemiología

a. Accesos a centros de salud e infraestructura

La Red de Salud de Ventanilla tiene a su cargo 15 establecimientos de salud del primer nivel de atención, siendo 13 establecimientos se encuentran en la jurisdicción del Distrito de Ventanilla, de los cuales:

- 02 establecimientos de salud son de categoría I– 4 (Satisfacer necesidades de salud de la población, mediante acciones de promoción de la salud, prevención de riesgos y detección de daños, recuperación y rehabilitación de problemas de salud, cuenta como mínimo con las **Unidades Productora de Servicios de Salud Consulta externa, Patología clínica y farmacia. También ofertan atención de salud ambulatoria e internamiento**).

- 02 establecimientos de salud son de categoría I– 3 (Satisfacer necesidades de salud de la población, mediante acciones ambulatorias de promoción de la salud, prevención de riesgos y detección de daños, recuperación y rehabilitación de problemas de salud, cuenta como mínimo con las **Unidades Productora de Servicios de Salud Consulta externa y Patología clínica**).

- 09 establecimientos de salud son de categoría I– 2 (Satisfacer necesidades de salud de la población, mediante acciones ambulatorias de promoción de la salud, prevención de riesgos y detección de daños, recuperación y rehabilitación de problemas de salud, cuenta como mínimo con las **Unidades Productora de Servicios de Salud a cargo de médico - cirujano**).

b. Atenciones de enfermedades Infectocontagiosas

➤ **Dengue**

En el distrito de Ventanilla no se ha presentado casos probables de dengue.

➤ **Enfermedad de transmisión sexual**

En el distrito de Ventanilla, en los establecimientos de salud de nivel I se ha diagnosticado a 6,193 personas con infecciones de transmisión sexual (ITS), los cuales reciben consejería y en su totalidad todos los pacientes diagnosticados con una ITS reciben tratamiento de manejo sincrónico.

➤ **Tuberculosis**

En el año 2015 en los establecimientos de salud del I nivel de atención del Distrito de Ventanilla se ha diagnosticado 424 casos de tuberculosis en todas sus formas, de los cuales 370 fueron casos de Tuberculosis sensible y 54 casos de Tuberculosis drogoresistentes. Presentándose más casos diagnosticado con tuberculosis sensibles en la jurisdicción del E.S Villa los Reyes (44 casos).

c. Trastornos por consumo de droga, alcohol, violencia y tamizajes.

En el distrito de Ventanilla, en los 13 establecimientos de salud de nivel I, se cuenta con 12 profesionales de Psicología; de un total de 6,536 usuarios atendidos, se ha diagnosticado diversos trastornos; entre ellos:

- **Trastornos por consumo de drogas:** se ha diagnosticado un total de 435 personas con este daño, de las cuales 371 son de sexo masculino y 64 de sexo femenino.
- **Trastornos por consumo de alcohol:** se ha diagnosticado un total de 267 personas con este daño, de las cuales 217 son de sexo masculino y 50 de sexo femenino.
- **Trastornos por consumo de violencia:** se ha diagnosticado un total de 1245 personas con este daño, de las cuales 484 son de sexo masculino y 761 de sexo femenino.

Así mismo se ha realizado tamizajes en las 5 etapas de vida, en los 13 establecimientos de salud del Distrito de Ventanilla,; teniendo como objetivo descartar trastornos en salud mental; si el resultado es positivo se realiza la derivación para ser atendido por el profesional de la Estrategia Sanitaria Local de Salud Mental.

Para el año 2015 se ha realizado un total de 113,329 tamizajes, de las cuales 33,889 son de sexo masculino y 79,440 de sexo femenino.

d. Desnutrición infantil

En el distrito de Ventanilla, en los 13 establecimientos de salud de nivel I, se ha evaluado a 20,952 menores de 5 años, de los cuales se diagnosticaron a 1378 con desnutrición crónica (Baja talla para la edad), de 21036 menores de 5 años evaluados se diagnosticó 400 con desnutrición global (bajo peso para la edad) y de 20,961 menores de 5 años evaluados se diagnosticó 197 con desnutrición aguda (bajo peso para la talla).

e. Lugares infecciosos y contaminantes, como recolectores de aguas servidas, rellenos sanitarios, aniegos, aguas estancadas, otros.

En la Región Callao existe un Relleno Sanitario debidamente registrado ante DIGESA con código EPNG-737-12 como la planta N° 02 administrado por la empresa PETRAMAS S.A.C., cabe resaltar que la planta N° 01 es la que se ubica en la quebrada de Huaycoloro Km 7. El Relleno sanitario cuenta con la aprobación del Programa de Adecuación de Manejo Ambiental (PAMA), el cual fue otorgado por DIGESA en fecha 25 de agosto del 2005 mediante Resolución Directoral 1326-2005-DIGESA.

➤ **Aspectos Técnicos**

El Relleno Sanitario se ubica a la altura del Km 19 de la carretera Callao – Ventanilla, en la Quebrada La Cucaracha, distrito de Ventanilla, Provincia Constitucional del Callao. Su diseño está conformado por plataformas que incluyen celdas las cuales son llenadas por residuos sólidos no peligrosos. Cada plataforma cuenta con un manejo adecuado de lixiviados y gases, es preciso señalar que los lixiviados son manejados a través de canales formados por rocas que recirculan dichos líquidos a través de las demás plataformas a fin de bajar la temperatura producto del proceso de descomposición de los residuos. Actualmente se está elaborando un proyecto para la construcción de pozas de lixiviados con el debido tratamiento a través de lagunas de oxidación. Por otro lado, la geología de la zona es aprovechada ya que estudios geológicos, presentados en la evaluación del PAMA ante DIGESA, demuestran la existencia de una cubeta geológica, parecida a una “fuente ovalada”, cuyo fondo y cerros laterales están confirmados por rocas sedimentarias volcánicas muy estables y compactas, lo que le otorga gran capacidad para resistir las cargas artificiales adicionales. Con respecto a los gases, actualmente, se lleva a cabo la recuperación del gas metano a través de un proyecto de energía limpia presentado como parte de los bonos de carbono propuestos dentro del Protocolo de Kioto.

➤ **Vertimientos Identificados**

Las aguas del río chillón a lo largo de su recorrido dentro de la provincia constitucional del callao reciben vertidos de aguas residuales domésticos e industriales.

En el recorrido aguas arriba se identificaron 5 vertimientos pertenecientes a la jurisdicción del callao los cuales contribuyen a la contaminación de las aguas del río chillón los que proceden de: Un colector situado hacia la margen izquierda (San Martín de Porres), otro de menor caudal procedente de los domicilios ubicados en el Asentamiento Humano Mariano Ignacio Prado;

Así mismo, a la altura de la zona del AA. HH. “Víctor Raúl Haya de la Torre” existen dos vertidos; por otro lado se observa un vertimiento procedente de un criadero de ganado porcino. Sumando los vertimientos existentes aguas arriba de la jurisdicción del Callao, los vertimientos citados contribuyen la contaminación de las aguas del Río Chillón.

Tabla N° 02. Identificación de Vertimientos Domésticos. Distrito de Ventanilla, Año 2014

N°	Procedencia	Caudal (L/S)	Tipo de Vertimiento	Cuerpo Receptor	Ubicación	Distrito	Coordenadas UTM	
							Este	Norte
1	Colector SEDAPAL	> 100.00	Aguas Domésticas	Río Chillón	Límite con San Diego (San M. de Porres) Margen Izquierda	Ventanilla	270974	8678133
2	Acequia de los desagües del AA. HH. M. Ignacio Prado	< 5.00	Aguas Domésticas	Río Chillón	AA. HH. Mariano I. Prado Parque Porcino Margen Derecha	Ventanilla	268877	8678808
3	Tubería de los desagües del AA. HH. Víctor Haya de la Torre	< 8.00	Aguas Domésticas	Río Chillón	AA. HH. Víctor R. Haya de la Torre Ventanilla Baja Margen Izquierda	Ventanilla	267121	8679260
4	Tubería de desagües Márquez	10	Aguas Domésticas	Río Chillón	AA. HH. Márquez Margen Izquierda	Ventanilla	267192	8679367

Fuente: Dirección Ejecutiva de Salud Ambiental – DEPAYSON - DIRESA Callao

Tabla N° 03 Identificación de Vertimientos Industriales. Distrito de Ventanilla. Año 2014

N°	Procedencia	Caudal (L/S)	Tipo de Vertimiento	Cuerpo Receptor	Ubicación	Distrito	Coordenadas UTM	
							Este	Norte
1	Tubería Empresa Agropecuaria	5.00	Aguas Residuales de Criadero de Cerdos	Río Chillón	AA. HH. Mariano I. Prado Parque Porcino Margen Derecha	Ventanilla	269385	8678 605

Fuente: Dirección Ejecutiva de Salud Ambiental – DEPAYSON - DIRESA Callao

Los residuos sólidos y vertimientos no tratados arrojados al río chillón afectan en:

- Modificación de la geomorfología a lo largo de la cuenca baja del río chillón por la presencia de sedimentos y residuos sólidos domésticos de construcción y residuos industriales.
- Riesgos a la salud de la población asentada a lo largo del río por la generación de olores desagradables propagación de vectores y roedores.
- Contaminación del agua por la descarga directa a los ríos de las aguas servidas portadoras de microorganismos patógenos que causan en el hombre enfermedades intestinales y facilitan la trasmisión de otras.
- Contaminación del aire por material particulado y gases tóxicos productos de la quema de residuos sólidos domésticos e industriales.
- Mayor nivel de endemividad en la comunidad biológica del río y mar del callao.

➤ **Acciones de Inspección**

El relleno sanitario al ser un administrador de la autoridad de Salud, se encuentra obligado a seguir los lineamientos que la autoridad de salud competente disponga así como permitir el ingreso del personal de salud para la inspección correspondiente.

En la última intervención de fecha 20/05/2015 el personal de DIRESA – Callao se verificó que se estaba trabajando la plataforma N°12 con coordenadas E 0268867 – N 8679730, donde se encuentra el frente de trabajo. Se observaron volquetes con material de cobertura, camiones descargando residuos sólidos y presencia de aves. Asimismo, siguiendo con la inspección, subimos a plataforma N°11, la cual ya estaba coberturada desde hace un mes aproximadamente, según lo mencionado por el ingeniero encargado.

C.- RECURSOS

1 HUMANOS Y LOGISTICOS

a) MUNICIPALIDAD DISTRITAL DE VENTANILLA

Dirección: Av. La Playa S/N frente a Metro - Ventanilla
Teléfono: 6311400

b) SECRETARIA TÉCNICA DEL CODISEC

Local: GERENCIA DE SEGURIDAD CIUDADANA

Dirección: Av. B Mz. V1 S/N Ventanilla Alta- Referencia al frente del paradero “Aleluya”

Teléfono: 6311400 Anexo 251

Personal Acreditado para las coordinaciones con el MININTER, según Resolución de Alcaldía N°20-2016/MDV-ALC

-Nombre y apellidos: Daniela Hortensia Acevedo Yance

Teléfono: 993137373

Correo: danielaay25@gmail.com

-Nombre y apellidos: Marco Antonio Manyari De La Cruz

Teléfono: 989147137

Correo: mmanyari2502@gmail.com

c.- ALCALDE Y PRESIDENTE DEL COMITÉ DISTRITAL DE SEGURIDAD CIUDADANA

LIC. OMAR MARCOS ARTEAGA

Teléfono: 6311403 Anexo 111

Correo Electrónico: lvalencia@muniventanilla.com.pe

d.- SECRETARIO TÉCNICO

GNRAL. PNP. (R) LUIS ENRIQUE VALENCIA HIRANO

Teléfono: 947339373

Correo Electrónico: lvalencia@muniventanilla.com.pe

e.- SUB GERENCIA DE ANÁLISIS DE LA INFORMACIÓN

CMDTE. PNP OSCAR CHAVEZ LLANOS

Teléfono: 947347346

Correo Electrónico: ochavez@muniventanilla.com.pe

f.- SUB GERENCIA DE SERENAZGO

CRNL. PNP. (r) LUIS ALBERTO SEGURA CARRANZA

Teléfono: 947341721

Correo Electrónico: lsegura@muniventanilla.com.pe

g.- GERENCIA DE PROTECCIÓN Y FAMILIA

Lic. CHRISTIAN ABANTO PAITAN.

Teléfono: 6311400 Anexo 230

Correo Electrónico: jabanto @muniventanilla.com.pe

h.- GERENCIA DE DESARROLLO URBANO

Sra. ROJAS SOTO NANCY LUCILA

Teléfono: 631-1400 Anexo 180

Correo Electrónico: nrojas@muniventanilla.com.pe

i.- SUB GERENCIA DE GESTIÓN DEL RIESGO DEL DESASTRE Y DEFENSA CIVIL

ING.LANDER GUTIERREZ ROMERO

Teléfono: 631-1400 Anexo 253

Correo Electrónico: lgutierrez@muniventanilla.com.pe

j.- GERENCIA DE CONTROL URBANO Y ESPACIOS PUBLICOS

LEONARD RIVERA JUAN CARLOS

Teléfono: 631-1400 Anexo 200

Correo Electrónico: jleonard@muniventanilla.com.pe

k.- SERVICIO DE SERENAZGO:

Número de efectivos totales: 332

Cantidad de canes: 16

Centro de comunicaciones y operaciones: SI

Cantidad de Cámaras de Video Vigilancia: 240

Cantidad de Radios Tetras: 99

I.- CUADRO DE PERSONAL DE SERENAZGO

DENOMINACIÓN	CANTIDAD
SERENOS	181
CHOFERES	94
SERENOS MOTORIZADOS	45
ASIS. ADMINISTRATIVA	1
SUPERV. OPERATIVO	2
JEFE DE OPERACIONES	1
JEFE DE ZONAS	6
JEFE DELTA	1
JEFE BRIGADA CANINA	1
TOTAL	332

m.- CUADRO DE VEHÍCULOS PARA LA SEGURIDAD CIUDADANA

ITEMS	NUMERO
CAMIONETAS	19
AUTOS	20
MOTOS	22
CUATRIMOTOS	4
TRANSPORTADOR PERSONAL	4

n.- DEFENSORIA MUNICIPALES DEL NIÑO, NIÑA Y ADOLESCENTE

Dirección: Av Pedro Beltrán 500, Ventanilla 15000

Teléfono: 6311445

2.- PROGRAMAS DE PROYECCION SOCIAL BRINDADO POR LA MUNICIPALIDAD DE VENTANILLA

a. “MAMI MAMI LLEGÓ EL DOCTOR”

Importante programa social de la Municipalidad de Ventanilla a favor de la salud de los más necesitados ha sido elegido como finalista en la categoría de Salud e Higiene en la reciente versión del concurso anual “Creatividad Empresarial 2014” de la Universidad Ciencias Aplicadas, que destaca y promueve las acciones de organizaciones públicas y privadas a favor de sus grupos de interés.

El programa –iniciativa de la municipalidad distrital- se ejecuta desde hace un año y medio y consiste en la atención médica integral en el mismo domicilio de pacientes que viven en zonas populosas de preferencia. A la fecha se han realizado 70 mil atenciones médicas en 30 mil casas visitadas. Todo este esfuerzo equivale la presencia del cuerpo de especialistas en 208 centros poblados del distrito.

b. ESCUELAS FELICES INTEGRALES

La Municipalidad Distrital de Ventanilla viene promoviendo la educación de calidad y fomentando la expansión del Modelo de Escuelas Felices e Integrales (EFI) en el distrito en coordinación con la UGEL Ventanilla. Ambas instituciones se acercan a las instituciones educativas brindando los servicios para los estudiantes; buscando fomentar el compromiso en los actores educativos (siendo los estudiantes el eje principal, los directores, los docentes y los padres de familia) en defensa de los derechos de los niños.

c. ACADEMIA PRE UNIVERSITARIA MUNICIPAL

Se creó este espacio para cubrir las expectativas de los Egresados de Secundaria de nuestro distrito que aspiran a continuar estudios superiores pero no cuentan con los recursos económicos para poder realizarlos. La Academia brindó oportunidades a los jóvenes egresados de las diferentes I.E de nuestro distrito para continuar sus estudios superiores, desarrollando en ellos capacidades, habilidades y competencias para lograr el ingreso a las diferentes universidades de nuestro país.

d. PROGRAMA "ADIOS ANEMIA"

Los primeros 3 años de vida son fundamentales, para el desarrollo físico y mental, por ello es primordial garantizar una buena nutrición, controles de salud, higiene y afecto en los niños desde pequeños.

e. "QUIERO SER MEJOR"

Es un programa multidisciplinario que busca principalmente que el alumnado en etapa de la adolescencia, se alejen de males sociales como el pandillaje, drogadicción, eviten el bullying, cutting, así como comprender y entender sus dudas e inquietudes propias de su edad mediante especialistas en psicología.

En ese sentido, la municipalidad de Ventanilla ha capacitado a cerca de 100 profesionales entre psicólogos, sociólogos, especialistas en salud, y promotores escolares quienes intervendrán un total de 39 instituciones educativas, con un aproximado de 20 mil púberes y adolescentes, mil 500 docentes y más de 15 mil padres de familias. Estas acciones se iniciarán en

los colegios considerados como de 'alto riesgo', para ello profesionales de CEDRO, IMPPARES, Corte Superior de Ventanilla, dieron sendas capacitaciones a este importante grupo multidisciplinario.

Este programa se ejecuta y busca ser un apoyo a los directores, docentes y padres de familia, para la mejora de las relaciones interpersonales del adolescente tanto en la escuela, familia y entorno, así como el autoestima de los escolares para prevenir situaciones de alto riesgo en el distrito.

3. DIVISIÓN TERRITORIAL PNP - DIVTER 3 – VENTANILLA

COMISARIA VENTANILLA

NOMBRES	Cmdte. PNP Igor Luis Santos Villalta
DIRECCION	Jr. Pedro Beltran C1 Ciudad Satélite- Ventanilla
TELEFONO	980141620
CORREO ELECTRONICO	cia_ventanilla@hotmail.com

COMISARIA VILLA LOS REYES

NOMBRES	May. PNP Martin Henry Noblecilla CRUZ
DIRECCION	Intersección Calle 3 / Calle 16 S/N Mz."C" Lt."06", Ventanilla
TELEFONO	943917145

COMISARIA MARQUEZ

NOMBRES	May.PNP Cesar Espadín gamarra
DIRECCION	Av. Vencedores s/n AAHH Márquez
TELEFONO	980121625
CORREO ELECTRONICO	cia_v@hotmail.com

COMISARIA PACHACUTEC

NOMBRES	May. PNP Oscar Ludeña Hurtado
DIRECCION	Avenida 225, Ventanilla
TELEFONO	957832427
CORREO ELECTRONICO	oscarluso@hotmail.com

UNIDAD DE RADIO PATRULLA VENTANILLA

NOMBRES	May. PNP Perlacios Bilbao ,Aldrín
DIRECCION	Antonio Moreno de Cáceres 1er Sector
TELEFONO	997565825

DEPINCRI

NOMBRES	Cmdte PNP Walter Ponce Paucarmayta
DIRECCION	Calle 5 Mz LL Lote 14
TELEFONO	5538348- 974943647

USE - VENTANILLA

NOMBRES	May. William Ventura Mendoza
CORREO ELECTRONICO	Willy_veme@hotmail.com
TELEFONO	987792745

ESCUADRON VERDE VENTANILLA

NOMBRES	Cap. PNP Oswaldo Porras Ñaña
CORREO ELECTRONICO	oswaldoporras@gmail.com

CUADRO DE PERSONAL DE LA PNP- DIVTER 3

COMISARIAS	OFICIALES	SUB OFICIAL	VEHICULOS
COMISARIA VENTANILLA	4	68	5
COMISARIA PACHACUTEC	5	60	4
COMISARIA VILLA LOS REYES	5	60	4
COMISARIA MARQUEZ	3	63	4
DIVTER 03-VENTANILLA	2	10	1
TOTAL	19	261	18

4. ORGANISMO PUBLICOS ADSCRITOS AL MINISTERIO DEL INTERIOR

OFICINA NACIONAL DE GOBIERNO INTERIOR SEDE VENTANILLA

Nombre y Apellidos: Cecilia Pardo Vilca

Dirección: Av. B V5 Lote 6 3er Sector de Angamos

5.- SECTOR JUSTICIA

CORTE SUPERIOR DE JUSTICIA DE VENTANILLA ORGANOS JURISDICCIONALES					
N°	DENOMICACION	MAGISTRADO (S)	CONDICION	DIRECCION	TELEFONO DE LA SEDE
1	SALA MIXTA PERMANENTE DE VENTANILLA	Dr. Juan Rolando Hurtado Poma	Juez Superior Titular	AV. GONZALES GANOZA JOSE A. 01 URB. ANTONIA MORENO DE CACERES PRIMER SECTOR.	553-3347 / Despacho 5531659
		Dr. Flaviano Ciro Llanos Laurente	Juez Superior Titular		
		Dra. Carmen Sabina Reyes Guillen	Jueza Supernumeraria		
2	SALA LABORAL PERMANENTE DE VENTANILLA	Dr. Erwin Maximiliano García Matallana	Juez Superior Titular	Mz M5 Lt 5 Urb. Los Licenciados Primera Etapa	529-7802
		Dr. Walter Eduardo Campos Murillo	Juez Superior Titular		529-7800
		Dra. Brizalina Carrasco Alvarez	Juez Superior Titular		529-7797
3	SALA PENAL DE APELACIONES	Dra. Olga Lidia Inga Michue	Juez Superior Titular	URBANIZACION ANTONIA MORENO DE CACERES, CIUDAD DEL DEPORTE, PRIMER SECTOR DERECHO, MZ I LOTE 4 Mesa de Partes Anexo 201	553-8969 / anexo 206 - 204
		Dra. Ana Mirella Vasquez Bustamante	Jueza Superior Titular		553-8969 / anexo 301
		Dr. Alfredo Miraval Flores	Juez Superior Titular		553-8969/ anexo 303

Plan Local de Seguridad Ciudadana 2016

4	1° JUZGADO DE LA INVESTIGACION PREPARATORIA	Dr. Ivan Alberto Velazco Lopez	Juez Titular		553-8969/ anexo 306
5	2° JUZGADO DE LA INVESTIGACION PREPARATORIA	Dr. Walter Enrique Molina Lopez	Juez Supernumerario		553-8969/ anexo 304
6	1° JUZGADO UNIPERSONAL	Dr. Walter David Gomez Ampudia	Juez Titular		553-8969/ anexo 305
7	2° JUZGADO UNIPERSONAL	Dra. Carmen Rosa Falla Castilla	Jueza Supernumerario		553-8969 / anexo 302
8	1° JUZGADO PENAL DE VENTANILLA	Dra. Rosaura Cristina Romero Posadas	Juez Titular	MZ. K, LOTE S/N PRIMER SECTOR DERECHO, URB. ANTONIA MORENO DE CÁCERES - VENTANILLA (Modulo Básico de Justicia)	410-1010 Anexo 15260
9	2° JUZGADO PENAL DE VENTANILLA	Dra. Gloria Calderon Paredes	Jueza Titular		410-1010 Anexo 15259
10	JUZGADO PENAL TRANSITORIO DE VENTANILLA	Dra. Ruth Mariela Ponce Ormeño	Jueza Supernumeraria		410-1010 anexo 15263
11	JUZGADO DE TRANSITO Y SEGURIDAD VIAL TRANSITORIO DE VENTANILLA	Dr. Miguel Ángel García Flores	Juez Supernumerario	CALLE MARCOS CALDERÓN MZ J LOTE 10 PRIMER SECTOR DERECHO, URB. ANTONIA MORENO DE CÁCERES.	553-6036
12	1° JUZGADO CIVIL DE VENTANILLA	Dr. Ricardo Jonny Moreno Ccancce	Juez Titular	CALLE MARCOS CALDERON, MZ. J, LOTE 12, PRIMER SECTOR DERECHO, URB. ANTONIA MORENO DE CÁCERES - VENTANILLA	532-6357
13	2° JUZGADO CIVIL DE VENTANILLA	Dra. Yolanda Petronila Campos Sotelo	Juez Provisional		532-6342
14	3° JUZGADO CIVIL DE VENTANILLA	Dra. Estela Solano Alejos	Juez Titular		532-6340
15	JUZGADO ESPECIALIZADO DE VENTANILLA	Dra. Ana Victoria Flores Aguilar	Juez Supernumerario	Mz M5 Lt 5 Urb. Los Licenciados Primera Etapa	

Plan Local de Seguridad Ciudadana 2016

16	1° JUZGADO DE FAMILIA DE VENTANILLA	Dra. Katherine La Rosa Castillo	Jueza Titular	MZ. C LOTE 01, PRIMER SECTOR. -PSJE. ALDO CHAMOCHUMBI- URB. ANTONIA MORENO DE CÁCERES	532-6359
17	2° JUZGADO DE FAMILIA DE VENTANILLA	Dra. Yessica Paola Viteri Valiente	Jueza Titular		532-6351
18	JUZGADO MIXTO TRANSITORIO DE ANCON Y SANTA ROSA	Dra. Ynes Gladys Cadillo Mercado	Jueza Supernumeraria	CALLE RÍMAC N° 342, DISTRITO DE ANCÓN (FRENTE AL MERCADO DE ANCÓN)	488-3325
19	JUZGADO MIXTO TRANSITORIO DE MI PERU	Dra. Flor Graciela Mio Lopez	Jueza Supernumeraria	AV. TACNA Y CUZCO, MZ. E8, LOTE 13, DISTRITO DE MI PERÚ (FRENTE AL COLEGIO FE Y ALEGRÍA)	553-2220
20	1° JUZGADO DE PAZ LETRADO DE VENTANILLA	Dra. Rina Huanca Quispe	Jueza Supernumeraria	CALLE 2 MZ J LOTE 9 SUB SECTOR II ANTONIA MORENO DE CACERES	553-3704
21	2° JUZGADO DE PAZ LETRADO DE VENTANILLA	Dr. Carlos Roger Rodríguez Rosales	Juez Titular del Juzgado de Paz Letrado		337-1139
22	JUZGADO DE PAZ LETRADO ESPECIALIZADO EN LABORAL DE VENTANILLA	Dra Ketty Noemi Espinoza Huete	Jueza Supernumeraria	Mz M5 Lt 5 Urb. Los Licenciados Primera Etapa	539-4747
23	JUZGADO DE PAZ LETRADO TRASITORIO (Módulo Basico de Justicia- Proyecto Especial Ciudad Pachacutec) DEL DISTRITO DE VENTANILLA con competencia hasta el Distrtio de Mi Perú- R.A. 414-2014-CE-PJ	Dra. Silvia Paola Segura	Juez Supernumerario	MZ D LOTE 13 GRUPO RESIDENCIAL D3 PACHACUTEC	
24	JUZGADO DE PAZ LETRADOTRANSITORIO DE MI PERU	Dr. Arturo Hugo Enciso Aguirre	Juez Supernumerario	(AV. TACNA Y CUZCO), AV. AREQUIPA MZ. E8, LOTE 13, DISTRITO DE MI PERÚ (FRENTE AL COLEGIO FE Y ALEGRÍA)	4882176
25	Juzgado de Paz Letrado de los Distritos de Ancon y Santa Rosa	Dr. Luis Humberto Castilla Malca	Juez Titular	CALLE RÍMAC N° 342, DISTRITO DE ANCÓN (FRENTE AL MERCADO DE ANCÓN)	488-3340
*	ODECMA	Dr. Christian Hernández Alarcón	Juez Titular	CALLE NUEVE MZ G LOTE 5 URB. PEDRO CUEVA VASQUEZ	586-6724

6.- MINISTERIO PÚBLICO

FISCALÍAS PROVINCIALES MIXTAS DE VENTANILLA

PRIMERA FISCALÍA PROVINCIAL MIXTA DE VENTANILLA

Fiscal Provincial : Dr. Joselyn Purizaga Zeta
Fiscal Adjunto : Dr. Carol Coello Acosta
Fiscal Adjunto : Dr. Oscar Pinillos Padilla
Dirección : Mz. K. Lt. UC, 1er. Sector Antonia Moreno de Cáceres
Teléfono : 5530606

SEGUNDA FISCALÍA PROVINCIAL MIXTA DE VENTANILLA

Fiscal Provincial : Dr. Pavel Vladimir Bonilla Cáceres
Fiscal Adjunto : Dr. Jose Antonio Campos Sotelo
Dirección : Calle Carina Nº 101 – Urb. La Naval - Ventanilla
Teléfonos : 5535061

TERCERA FISCALÍA PROVINCIAL MIXTA DE VENTANILLA

Fiscal Provincial : Dr. Gloria Otero Salazar
Fiscal Adjunto : Dr. Delfín Carlos Quitorán Beccher
Fiscal Adjunto : Dr. Alexander Neira Benavente
Dirección : Calle Carina Nº 101 – Urb. La Naval - Ventanilla
Teléfono : 5532326

REPRESENTANTE ANTE EL CODISEC:

Fiscal Provincial-2da Fiscalía Mixta: Dr. Pavel Vladimir Bonilla Cáceres
Teléfono: 994795736
Correo electrónico: p_bonillac@hotmail.com

7.- SECTOR EDUCACIÓN

Mg. Ricardo E. Barrenechea Maturano

Teléfono: 553-5157

EDUCACION PRIMARIA	200
EDUCACION SECUNDARIA	103
CETPRO	8
CEBA	7
EDUCACIÓN ESPECIAL	3

Fuente: ESCALE 2016

PRIMARIA -PUBLICA

Nombre de IE	Dirección de IE
5094 NACIONES UNIDAS	AVENIDA PERU ALTURA KM 37.5
5090 ANTONIA MORENO DE CACERES	VI SECTOR DERECHO S/N
5088 HEROES DEL PACIFICO FE Y ALEGRIA 33	AVENIDA B II SECTOR ANGAMOS S/N AVENIDA CUZCO S/N
4020 JOSE SANTOS CHOCANO	AVENIDA LOS GERANIOS ALTURA CALLE 22 S/N
4021	AVENIDA BIERZO S/N
5052 VIRGEN DE LA MERCED	AVENIDA LOS GERANEOS / CALLE 4 4
5053 - VICTOR ANDRES BELAUNDE	AVENIDA LOS GERANIOS S/N
5086 POLITECNICO DE VENTANILLA	AVENIDA NEPTUNO S/N
5087	CARRETERA PANAMERICANA NORTE KM 37.5 MZ M LOTE 8
5091 HIJOS DE GRAU	HIJOS DE GRAU MZ O
5093 ANTONIO RAYMONDI	AVENIDA GONZALES GANOZA I SECTOR IZQUIERDO S/N AVENIDA CARLOS VILLANUEVA S/N ZONA 3 AAHH HIJOS DE V ENTAN
5096	
NUESTRA SEÑORA DE BELEN	AVENIDA DALIAS S/N
MANUEL SEOANE CORRALES	AVENIDA HUAURA S/N MZ G LOTE 5
LICEO NAVAL CAPITAN DE CORBETA MANUEL CLAVERO	AVENIDA MERCURIO S/N
5077 - JOSE FAUSTINO SANCHEZ CARRION	CALLE 3 KM 37 ZONA 1
5116 DIVINO CREADOR	CALLE MX SECTOR II BALNEARIO S/N
5119 VILLA EMILIA	CALLE LOS FICUS S/N MZ M LOTE 1
5117 JORGE PORTOCARRERO REBAZA	SECTOR E BARRIO XI COOP KAWACHI MZ M
5051 VIRGEN DE FATIMA	AVENIDA PEDRO BELTRAN S/N
5098 - KUMAMOTO	AVENIDA CUZCO S/N
5118 - CMDTE JUAN VALER SANDOVAL	CALLE GENERAL SANTA CRUZ S/N
FE Y ALEGRIA 43	AVENIDA LOS CEREZOS S/N
FE Y ALEGRIA 29	AVENIDA PRINCIPAL AMPLIACION A S/N
5123 FRANCISCO BOLOGNESI CERVANTES	AVENIDA ARQUITECTOS S/N AAHH LAS LOMAS S/N

Plan Local de Seguridad Ciudadana 2016

5121 PEDRO PLANAS	JIRON LAS AGUILAR S/N MZ M LOTE F-2 ETAPA I
5120 JOSE CARLOS MARIATEGUI LA CHIRA	AVENIDA ALFONSO UGARTE S/N
5125 CASUARINAS	JIRON LAS VIOLETAS S/N MZ A LOTE 1
5124 LIBERTADOR SIMON BOLIVAR	AVENIDA CABO BLANCO S/N
5127 MARTIR JOSE OLAYA	JIRON LOS ARBOLITOS CON ESQUINA JIRON LOS NARDOS MZ G
5122 JOSE ANDRES RAZURI ESTEVEZ	JIRON LOS ECOLOGOS MZ D LOTE 02 SECTOR EQUIPAMIENTO
COPRODELI SAN MARTIN	MZ Q2 LOTE 1 SECTOR B
5128 SAGRADO CORAZON DE MARIA	MZ M-1 LOTE 02 SECTOR E
COPRODELI SAN JUAN MACIAS	MZ H2 LOTE 2 SECTOR C
5130-2 VILLA DEL MAR	MZ M LOTE 1
5129 VENCEDORES DE PACHACUTEC	AVENIDA 225 SECTOR D MZ P
5130 PACHACUTEC	MZ L-M-N SECTOR A
5130-1 LOS LICENCIADOS	MZ S-5 LOTE C2
COPRODELI SAN FRANCISCO SOLANO	MZ J2 SECTOR E
5130-4 CHAVINILLO	MZ T LOTE 01
5135 LA SALLE	AVENIDA VILLA MZ A-1 LOTE 1
5130-3 VICTOR RAUL HAYA DE LA TORRE	AVENIDA 11 DE AGOSTO S/N
FE Y ALEGRIA 59	CALLE NICARAGUA S/N MZ G1 LOTE 1A
5137	AVENIDA C AMPLIACION B CALLE 39 VENTANILLA ALTA S/N
5141 DIVINO MAESTRO	AVENIDA BOLIVIA S/N MZ K2 LOTE 04
5140 PRESIDENTE DE LA REPUBLICA DE COLOMBIA - DR ALVARO URIBE VELEZ	MZ L LOTE 1 ETAPA IV SECTOR G
5142 VIRGEN DE GUADALUPE	MZ C LOTE 01
5144 DIVINO CRISTO EN LAS ALTURAS	CALLE LOS PROCERES PARCELA I S/N
5145	MZ L1 LOTE 1 ETAPA I
ESCUELA HOGAR COMUNITARIA REGIONAL SAGRADA FAMILIA	AVENIDA PACHACUTEC Y JR. LOS FAISANES MZ U1 LOTE 9
5146	MZ U LOTE 01 SECTOR OASIS
COPRODELI SANTA MARIA ASUNTA AL CIELO	AVENIDA CONSTRUCTORES MZ C LOTE 1
FE Y ALEGRIA 76	GRUPO RESIDENCIAL 5 SECTOR F
5147	AVENIDA LOS TOPOGRAFOS S/N MZ C2 LOTE 1
5148	MZ B LOTE 1

PRIMARIA/ PRIVADA

Nombre de IE	Dirección de IE
SAN JUAN	AVENIDA TRUJILLO S/N MZ I13 LOTE 2-3-4-5
AVHALDIM	CALLE 22 S/N MZ 69 LOTE 12-13-14
ANDRES BELLO DE A.M.C.	MZ C3 LOTE 13
RAMON SUAREZ SAURI	AVENIDA ANDRES AVELINO CACERES S/N MZ C-4 LOTE 15
WERNER HEISENBERG	MZ P1 LOTE 15
ALMIRANTE MIGUEL GRAU	INTERSECCION AV. VENUS CON AV. NEPTUNO S/N
VIRGEN DE LA ASUNCION	AVENIDA PEDRO BELTRAN CALLE S/N MZ 21 LOTE 19
EL SEMBRADOR	AVENIDA VENUS MZ B LOTE 12-9
SAN PEDRO NOLASCO	A LA PLAYA MZ V3 LOTE 16
ALBERT EINSTEIN	MZ J11 LOTE 5-8 SECTOR II
CRISTO REY	CALLE OMBU S/N MZ S5 LOTE 22
SAN AGUSTIN	MZ K LOTE 7,9,10 SECTOR III
SAN JUDAS TADEO	AVENIDA TRUJILLO S/N MZ J-11 LOTE 2

Plan Local de Seguridad Ciudadana 2016

MAHANAIM	PROLONGACION GONZALES GANOZA MZ M LOTE 4 4
LAS PERLAS DE JESUS	AVENIDA CACTUS S/N MZ 26 LOTE 22
MARCELINO CHAMPAGNAT	MZ O LOTE 25,26,27 SECTOR II
MADRE TERESA DE CALCUTA	AVENIDA EUCALIPTUS S/N MZ 5 LOTE 17
HARRY SULLIVAN	11 DE AGOSTO S/N MZ F LOTE 1
ELIM	AVENIDA TRUJILLO S/N MZ G-3 LOTE 2
ANTONIO RAIMONDI DELL'ACQUA	AVENIDA PEDRO BELTRAN MZ 21 LOTE 18
MI PEQUEÑO MUNDO	AVENIDA CAJAMARCA MZ H-10 LOTE 10
CIRO ALEGRIA	AVENIDA TRUJILLO MZ I13 LOTE LT
ALBERTO FLORES GALINDO	AVENIDA TACNA S/N MZ K-4 LOTE 29
SEÑOR DE LOS MILAGROS	AVENIDA LOS GERANIOS S/N MZ 6 LOTE 2
SEÑOR CAUTIVO DE AYABACA	PASAJE DEFENSORES DE LA PATRIA S/N MZ N3 LOTE 14
ISAAC NEWTON E.I.R.L.	MZ O LOTE 19 SECTOR II IZQUIERDO
TERESA GONZALES DE FANNING	CALLE ANDROMEDA 129
PASITOS DE JESUS	SECTOR I LICENCIADOS S/N MZ T-5 LOTE 11
CARMELITAS NUESTRO SALVADOR DE JESUS	MZ F1 LOTE 14 SECTOR VI CALLE REGULUS URB. ALMIRANTE MIGUEL GRAU 111
LUIS PASTEUR	AVENIDA AYACUCHO S/N MZ E-1 LOTE 17-18
SAN ANTONIO DE PADUA	CALLE UNO S/N MZ B LOTE 4-5-14 SECTOR III
DIOS ES AMOR	AVENIDA TUMBES MZ H4 LOTE 10-11
LAS DUNAS	CALLE PROLONGACION CUZCO S/N MZ H LOTE 1
MARIA AUXILIADORA	AVENIDA TACNA S/N MZ K3 LOTE 8
DAVID JESUS	CALLE OMBU S/N MZ 56 LOTE 7
B.FREDERIC SKINNER	AVENIDA TOMAS FARFAN MZ E-1 LOTE 11 SECTOR I
ROBERTO CLEMENTE MARKHAM	MZ P-5 LOTE 2-3
CRISTO SALVADOR E.I.R.L.	CALLE 25 S/N MZ A-1 LOTE 9
SAN JUDAS TADEO PATRON DE LOS NIÑOS	MZ W3 LOTE 10
DIVINO MAESTRO	CALLE ESCORPION 440
SOPHIANO COLLEGE	CALLE 11 S/N MZ C-4 LOTE 1-2-11
SAN MARTIN DE PORRAS	MZ N LOTE 6 SECTOR II
SAN ANDRES	CALLE 6 S/N MZ 23 LOTE 12
SAN VICENTE DE PAUL	AVENIDA CUZCO S/N MZ E-18 LOTE 1
DOMINGO SAVIO	MZ R-5 LOTE 24
CANCILLER OSCAR MAURTUA DE ROMAÑA	MZ E5 LOTE 3-4
PRINCIPE DE ASTURIAS	MZ 59 LOTE 24
CONSORCIO EDUCATIVO FK	CALLE 5 MZ 23 LOTE 23-24
ARTURO PADILLA ESPINOZA	AVENIDA REVOLUCION 2494 MZ I LOTE 15
ROSA DE AMERICA	CALLE 21 MZ A LOTE 2-6-7-8 SECTOR II
JEAN PIAGET	AVENIDA JOSE CANALES MZ C LOTE 8
REINA DE LA PAZ	MZ E-5 LOTE 39
DIVINO CORAZON DE JESUS	AVENIDA AYACUCHO S/N MZ D-16 LOTE 9
MI PEQUEÑO ARQUITECTO	SECTOR II S/N MZ K-7 LOTE 27
SOL NACIENTE	YOSHIYAMA MZ L LOTE 1-12 SECTOR E
VIRGEN NUESTRA SEÑORA DE LAS MERCEDES	MZ D-7 LOTE 14
INMACULADA CONCEPCION DE MARIA	CALLE BELGICA MZ B LOTE 17-18
JIREH	AVENIDA LAS MAGNOLIAS SECTOR COSTA AZUL MZ B 17 S/N
VIRGEN DE LAS NIEVES	CALLE LAS FRESAS S/N MZ M LOTE 1-2
SAGRADO CORAZON	AVENIDA MANUEL CLAVERO S/N MZ C LOTE 31

Plan Local de Seguridad Ciudadana 2016

PEDRO PAULET	CALLE MZ S LOTE 1
ROSARIO DE SANTA MARIA	CALLE COLOMBIA S/N MZ S LOTE 21-23
HEROES DEL PACIFICO	AVENIDA LA PLAYA S/N MZ I LOTE 1 ETAPA 4
JESUS EL GRAN MAESTRO	AVENIDA TACNA S/N MZ C10 LOTE 4-5
INMACULADA CONCEPCION DE LA SANTISIMA VIRGEN DEL ROSARIO	MZ H LOTE 1-2-3
MARIA MILAGROSA	MZ E LOTE 4-5
SABIO ANTONIO RAIMONDI	CALLE CABO BLANCO MZ F LOTE 15-16 SECTOR C
UNION Y PORVENIR	AVENIDA LOS PINOS MZ M LOTE 5-6-7-8-9
NEW SCHOOL OF JESUS	AVENIDA HEROES DE LA GUERRA DEL PACIFICO MZ F LOTE 1
TRILCE VENTANILLA-TRENTO	AVENIDA LAS BEGONIAS MZ 33 LOTE 15
GUIA DIVINA	MZ H-2 LOTE 22-23 SECTOR I
VIRGEN DE LA LUZ	SECTOR A GRUPO RESIDENCIAL A2 MZ N-2 LOTE 3-4
SAN IGNACIO DE LOYOLA	MZ A LOTE 22 SECTOR I
LEONARDO DA VINCI	AVENIDA C MZ 8 LOTE 13 ZONA B
FLORA TRISTAN	SECTOR C S/N MZ M LOTE 13-14
SANTA MARIA DE PACHACUTEC	MZ Y-1 LOTE 2-3-4-5 SECTOR B
SEÑOR DE LOS MILAGROS DE NUEVO PROGRESO	AVENIDA BOLIVIA MZ L LOTE 5-6
APOSTOL SANTIAGO	MZ Z LOTE 9-10-19 SECTOR A
SAN JOSE DE VIGNY	AVENIDA AREQUIPA MZ B12 LOTE 4-5
NUESTRA SRA. DE GUADALUPE DE PACHACUTEC	AVENIDA 200 MILLAS MZ B SECTOR F
WILHELM VON HUMBOLT	MZ D-3 LOTE 13 SECTOR D
JEAN PIAGET DE PACHACUTEC	MZ Q LOTE 06 - 07
SAN FRANCISCO SOLANO DE MARIA JESUS	JIRON GLADIOLOS MZ G LOTE 5-6
CRISTO SALVADOR	MZ P4 LOTE 1-23 SECTOR D
SAN JUAN DE DIOS TODOPODEROSO	MZ D1 LOTE 1,2,15,16
HEROES DEL CENEP A	CALLE RIO REQUE S/N MZ T LOTE 17-18
MISION INTEGRAL	AVENIDA 190 MZ T-1 LOTE 10 SECTOR E
ALFA	CALLE 17 272
AMERICAN SCHOOL	AVENIDA VILCASHUAMAN MZ K LOTE 14 SECTOR IV
EL AMAUTA	AVENIDA MZ U LOTE 11
LINDA BAKER	MZ B LOTE 4-5-6
LOS ANGELES	MZ N3 LOTE 19 SECTOR E
ROSA DE LOS ANGELES	AREQUIPA MZ O LOTE 2-3-4
ALMIRANTE MIGUEL GRAU SEMINARIO	AVENIDA LA PERUANIDAD S/N MZ P LOTE 3
VENECIA	MZ H LOTE 8 SECTOR E
AMERICA'S HIGH SCHOOL	AVENIDA LOS NARCISOS S/N MZ 53 LOTE 22
SEÑOR DE BELEN	CALLE J MZ P LOTE 15
CRISANTOS	SECTOR D MZ D3 LOTE 5, 18 Y 19
MARIA GORETI	AVENIDA 225 MZ F LOTE 8
CIENTIFICO EL AMAUTA	AVENIDA C MZ IV-IX LOTE 5-24
RAYTO DE SOL	AVENIDA PROLONGACION CUZCO MZ M LOTE 31-1
ECOLOGICO NUEVA IMAGEN EDUCATIVA	AVENIDA VILCASHUAMAN MX LT 9 S/N
JOHN DEWEY	AVENIDA MZ E LOTE 30 SECTOR F
ESCUELA HOGAR	JIRON ECOLOGOS MZ C LOTE 1-6
EL BUEN SAMARITANO	MZ G2 LOTE 26
JESUCRISTO FIEL Y VERDADERO	PESQUERO AVANZA MZ B LOTE 15
TRENTO	MZ V LOTE 32,33 SECTOR III

Plan Local de Seguridad Ciudadana 2016

SANTO DOMINGO DE GUZMAN	MZ K1 LOTE 01 Y 16 SECTOR A
EVARISTE GALOIS	JIRON HURIN CUZCO MZ C LOTE 1
PACHACUTEC	SECTOR G BARRIO XV GRUPO RESIDENCIAL 3 MZ G
ADOLFO MIRANDA CASTRO	AVENIDA 42 S/N MZ L1 LOTE 27-5-6-7
ALTERNATIVO TALENTOS	CALLE 6 MZ 23 LOTE 15
MONTE HOREB	AVENIDA BOLIVIA S/N MZ T LOTE 4-5
CORAZON DE SANTA MARIA	SECTOR F BARRIO XII GRG MZ G LOTE 01, 18,19, 20
SANTISIMO SEÑOR CAUTIVO DE AYABACA	MZ E LOTE 14-15
DISCOVERY HIGH SCHOOL	AVENIDA BOLIVIA S/N MZ V LOTE 10-11-12 Y 13
TECNOLOGICO CONSTRUCTORES	AVENIDA CONSTRUCTORES MZ Y LOTE 10-12-13 SECTOR II
ATLAS	AVENIDA WIRACocha F3 MZ N3 LOTE 4 Y 5 SECTOR C
CHARLES DARWIN	MZ A LOTE 20 Y 21
LOS ANGELES DE DIOS	MZ J-4 LOTE 01-02
GOTITAS DE AMOR	MZ Ñ LOTE 19 Y 20
LA SAGRADA FAMILIA	SECTOR E-I CALLE 50 MZ E1 LOTE 11 Y 27
SCIENTIFIC SCHOOL	MZ M1 LOTE 13-16 SECTOR C3
MARIA MADRE	CALLE 37 S/N MZ Q2 LOTE 21-23 SECTOR E3
PIO SAROBE I	MZ H-23 LOTE 08
BLAISE PASCAL	AVENIDA LOS PINOS MZ C LOTE 12 - 13 SECTOR PACHACUTEC
VIRGEN DE LOS ANGELES	MZ U-1 LOTE 12 - 13 -
JESUCRISTO MI PASTOR	MZ I LOTE 01 Y 02
PEDRO RUIZ GALLO	MZ Z-2 LOTE 16-17
LUISA ASTRAIN	PROYECTO CIUDADELA PACHACUTEC SECTOR E
ALFONSO UGARTE	PROYECTO PILOTO PACHACUTEC MZ K1 LOTE 102425 SECTOR B-2
ALFA KID'S	AVENIDA BEGONIAS MZ 40 LOTE 01
JACK DAJHERT	GRUPO RESIDENCIAL B4 MZ J1 LOTE 8-22 SECTOR B
ESCRITOR CESAR VALLEJO II	AVENIDA ARQUITECTOS S/N MZ B LOTE 2-3
MATEMATICO HARRY SULLIVAN	MZ B LOTE 4-19
GAMALIEL	MZ A LOTE 4
ANGELES DE SAN PEDRO	MZ Y1 LOTE 21-22
NUEVO AMANECER	MZ W2 LOTE 7-16 SECTOR A
SANTA MARIA SCHOOL	MZ Y LOTE 9-11 AA.HH.
ALBERT EINSTEIN III	MZ U LOTE 15-26-27
AVENTURAS KIDS	CALLE SIRIUS 110-112
SANTISIMO SEÑOR DE LUREN	AVENIDA CHINCHON MZ T LOTE 5
MARIA AUXILIADORA II	MZ E1 LOTE 9-12

SECUNDARIA/ ESTATAL

Nombre de IE	Dirección de IE
5098 - KUMAMOTO	AVENIDA CUZCO S/N
5093 - ANTONIO RAYMONDI	AVENIDA GONZALES GANOZA I SECTOR IZQUIERDO S/N
MANUEL SEOANE CORRALES	AVENIDA HUAURA S/N MZ G LOTE 5
NUESTRA SEÑORA DE BELEN	AVENIDA IRIS Y CALLE 13 S/N
5090 ANTONIA MORENO DE CACERES	VI SECTOR DERECHO S/N
5086 POLITECNICO DE VENTANILLA	AVENIDA NEPTUNO S/N
LICEO NAVAL CAPITAN DE CORBETA MANUEL CLAVERO	AVENIDA MERCURIO S/N
5051 VIRGEN DE FATIMA	AVENIDA PEDRO BELTRAN S/N
FE Y ALEGRIA 33	AVENIDA CUZCO S/N

Plan Local de Seguridad Ciudadana 2016

VILLA LOS REYES	CALLE 25 S/N
FE Y ALEGRIA 43	AVENIDA LOS CEREZOS S/N
FE Y ALEGRIA 29	AVENIDA PRINCIPAL AMPLIACION A S/N
5151	CALLE LAS FRESAS S/N MZ M LOTE 1
5122 JOSE ANDRES RAZURI ESTEVEZ	JIRON LOS ECOLOGOS MZ D LOTE 02 SECTOR EQUIPAMIENTO
5088 HEROES DEL PACIFICO	AVENIDA B II SECTOR ANGAMOS S/N
5124 LIBERTADOR SIMON BOLIVAR	AVENIDA CABO BLANCO S/N
COPRODELI SAN JUAN MACIAS	MZ H2 LOTE 2 SECTOR C
5127 MARTIR JOSE OLAYA	JIRON LOS ARBOLITOS CON ESQUINA JIRON LOS NARDOS MZ G
5130 PACHACUTEC	MZ L-M-N SECTOR A
COPRODELI SAN FRANCISCO SOLANO	MZ J2 SECTOR E
5128 SAGRADO CORAZON DE MARIA	MZ M-1 LOTE 02 SECTOR E
5130-3 VICTOR RAUL HAYA DE LA TORRE	AVENIDA 11 DE AGOSTO S/N
5121 PEDRO PLANAS SILVA	JIRON LAS AGUILAR S/N MZ M LOTE F-2 ETAPA I
5123 FRANCISCO BOLOGNESI CERVANTES	AVENIDA ARQUITECTOS S/N AAHH LAS LOMAS S/N
5138	AVENIDA JOSE DE SAN MARTIN MZ M-3 LOTE 09
5137	AVENIDA C AMPLIACION B CALLE 39 VENTANILLA ALTA S/N
4021	AVENIDA BIERZO S/N
5117 JORGE PORTOCARRERO REBAZA	SECTOR E BARRIO XI COOP KAWACHI MZ M
5125 CASUARINAS	JIRON LAS VIOLETAS S/N MZ A LOTE 1
COPRODELI SAN MARTIN	MZ Q2 LOTE 1 SECTOR B
5141 DIVINO MAESTRO	AVENIDA BOLIVIA S/N MZ K2 LOTE 04
FE Y ALEGRIA 59	CALLE NICARAGUA S/N MZ G1 LOTE 1A
5142 VIRGEN DE GUADALUPE	MZ C LOTE 01
ESCUELA HOGAR COMUNITARIA REGIONAL SAGRADA FAMILIA	AVENIDA PACHACUTEC Y JR. LOS FAISANES MZ U1 LOTE 9
COPRODELI SANTA MARIA ASUNTA AL CIELO	AVENIDA CONSTRUCTORES MZ C LOTE 1
5077- JOSE FAUSTINO SANCHEZ CARRION	CALLE 3 KM 37 ZONA 1
5149	MZ G LOTE 1 SECTOR RESIDENCIAL 3 BARRIO XIII
5150	MZ Q LOTE 1 SECTOR CERRO CACHITO
5135 LA SALLE	AVENIDA VILLA MZ A-1 LOTE 1
FE Y ALEGRIA 76	GRUPO RESIDENCIAL 5 SECTOR F
5094 NACIONES UNIDAS	AVENIDA PERU ALTURA KM 37.5

SECUNDARIA/PRIVADA

Nombre de IE	Dirección de IE
SAN ANDRES	AVENIDA LOS GERANIOS S/N MZ G LOTE 6
RAMON SUAREZ SAURI	AVENIDA ANDRES AVELINO CACERES S/N MZ C-4 LOTE 15
AVHALDIM	CALLE 22 S/N MZ 69 LOTE 12-13-14
VIRGEN DE LA ASUNCION	AVENIDA PEDRO BELTRAN CALLE S/N MZ 21 LOTE 19
ALMIRANTE MIGUEL GRAU	INTERSECCION AV. VENUS CON AV. NEPTUNO S/N
ANTONIO RAIMONDI DELL' ACQUA	AVENIDA PEDRO BELTRAN MZ 21 LOTE 18
SOPHIANO COLLEGE	CALLE 11 S/N MZ C-4 LOTE 1-2-11
SAN JUAN	AVENIDA TRUJILLO S/N MZ I13 LOTE 2-3-4-5

Plan Local de Seguridad Ciudadana 2016

MARCELINO CHAMPAGNAT	MZ O LOTE 25,26,27 SECTOR II
SAN AGUSTIN	MZ J LOTE 15 SECTOR III
SAN PEDRO NOLASCO	A LA PLAYA MZ V3 LOTE 16
B.FREDERIC SKINNER	AVENIDA TOMAS FARFAN MZ E-1 LOTE 11 SECTOR I
ROBERTO CLEMENTE MARKHAN	MZ P-5 LOTE 2-3
CIRO ALEGRIA	AVENIDA TRUJILLO MZ I13 LOTE LT
TERESA GONZALES DE FANNING	CALLE ANDROMEDA 129
SEÑOR DE LOS MILAGROS	AVENIDA LOS GERANIOS S/N MZ 6 LOTE 2
ISAAC NEWTON E.I.R.L.	MZ O LOTE 19 SECTOR II IZQUIERDO
LUIS PASTEUR	AVENIDA AYACUCHO S/N MZ E-1 LOTE 17-18
MARIA AUXILIADORA	AVENIDA TACNA S/N MZ K3 LOTE 8
CRISTO SALVADOR E.I.R.L.	CALLE 25 S/N MZ A-1 LOTE 9
SAN VICENTE DE PAUL	AVENIDA CUZCO S/N MZ E-18 LOTE 1
SAN JUDAS TADEO PATRON DE LOS NIÑOS	MZ W3 LOTE 10
MAHANAIM	PROLONGACION GONZALES GANOZA MZ M LOTE 4 4
ALBERT EINSTEIN II	MZ J11 LOTE 5-8 SECTOR II
HEROES DEL PACIFICO	AVENIDA LA PLAYA S/N MZ I LOTE 1 ETAPA 4
SOL NACIENTE	YOSHIYAMA MZ L LOTE 1-12 SECTOR E
ALFA	CALLE 17 272
SAN ANTONIO DE PADUA	CALLE UNO S/N MZ B LOTE 4-5-14 SECTOR III
COLEGIO FRANCES DIVINO MAESTRO	CALLE ESCORPION URB ALMIRANTE MIGUEL GRAU 440
MARCELINO CHAMPAGNAT DE PACHACUTEC	AVENIDA WIRACOCCHA SECTOR C GRUPO C-2 MZ F LOTE 13-14
TRILCE VENTANILLA-TRENTO	AVENIDA LAS BEGONIAS MZ 33 LOTE 15
DE JESUS	CALLE REGULUS URB. ALMIRANTE MIGUEL GRAU 111
ROSARIO DE SANTA MARIA	CALLE COLOMBIA S/N MZ S LOTE 21-23
ELIM	AVENIDA TRUJILLO S/N MZ G-3 LOTE 2
GUIA DIVINA	MZ H-2 LOTE 22-23 SECTOR I
CONSORCIO EDUCATIVO FK	CALLE 5 MZ 23 LOTE 29-30
AMERICA'S HIGH SCHOOL I	CALLE 16 MZ 52 LOTE 6
TRENTO	MZ V LOTE 32,33 SECTOR III
EVARISTE GALOIS	JIRON HURIN CUZCO MZ C LOTE 1
ARTURO PADILLA ESPINOZA	AVENIDA REVOLUCION 2494 MZ I LOTE 15
AMERICAN SCHOOL	AVENIDA VILCASHUAMAN MZ K LOTE 14 SECTOR IV
HEROES DEL CENEP	CALLE RIO REQUE S/N MZ T LOTE 17-18
CORAZON DE SANTA MARIA	SECTOR F BARRIO XII GRG MZ G LOTE 01, 18,19, 20
NUESTRA SRA. DE GUADALUPE DE PACHACUTEC	AVENIDA 200 MILLAS MZ B SECTOR F
ROSA DE AMERICA	CALLE 21 MZ A LOTE 2-6-7-8 SECTOR II
UNION Y PORVENIR	AVENIDA LOS PINOS MZ M LOTE 5-6-7-8-9
INMACULADA CONCEPCION DE LA SANTISIMA VIRGEN DEL ROSARIO	MZ H LOTE 1-2-3
ALTERNATIVO TALENTOS	CALLE 6 MZ 23 LOTE 15
LUISA ASTRIN	PROYECTO CIUDADELA PACHACUTEC SECTOR E
LOS ANGELES DE DIOS	MZ J-4 LOTE 01-02
SANTA MARIA DE PACHACUTEC	MZ Y-1 LOTE 2-3-4-5 SECTOR B
JUVENTUD UGARTINA	PROYECTO PILOTO PACHACUTEC MZ K1 LOTE 3-4 SECTOR B-2
APOSTOL SANTIAGO	MZ Z LOTE 9-10-19 SECTOR A
PRINCIPE DE ASTURIAS	CALLE 16 MZ 55 LOTE 12
GUADALUPE NUEVA GENERACION	MZ C LOTE 2
JACK DAJHERT	GRUPO RESIDENDICAL B4 MZ J1 LOTE 8-22 SECTOR B

J.J. ROUSSEAU	AVENIDA LOS QUIMICOS S/N MZ C LOTE 4-5
DISCOVERY HIGH SCHOOL	AVENIDA BOLIVIA S/N MZ V LOTE 10-11-12 Y 13
JEAN PIAGET	AVENIDA JOSE CANALES MZ C LOTE 8
ESCUELA HOGAR	JIRON ECOLOGOS MZ C LOTE 1-6
TECNOLOGICO CONSTRUCTORES	AVENIDA CONSTRUCTORES MZ Y LOTE 10-12-13 SECTOR II
MATEMATICO BILINGÜE HARRY SULLIVAN	AVENIDA SANTA ROSA MZ A2 LOTE 1

EDUCACIÓN BÁSICA ALTERNATIVA

Nombre de IE	Dirección de IE
CEBA - MANUEL SEOANE CORRALES	AVENIDA HUAURA S/N MZ G LOTE 5
CEBA - NUESTRA SEÑORA DE BELEN	AVENIDA IRIS Y CALLE 13 S/N
NUESTRA SEÑORA DE GUADALUPE	AVENIDA BEGONIAS MZ 24 LOTE 5-B
ALBERT EINSTEIN	MZ J11 LOTE 5-8 SECTOR II
CEBA DEL IPEC	AVENIDA PEDRO BELTRAN 587
SAN JERONIMO	CALLE 6 MZ 21 LOTE 3
CEBA VIRGEN DEL ROSARIO	MZ H LOTE 1-2-3

EDUCACION ESPECIAL

Nombre de IE	Dirección de IE
HELEN KELLER	AVENIDA F SECTOR D GRUPO D-1 MZ Z-1 L S/N
VENTANILLA	AVENIDA LOS GERANIOS
SAGRADO CORAZON DE JESUS	AVENIDA TRUJILLO MZ J-17 LOTE 2

CETPROS

Nombre de IE	Dirección de IE
VENTANILLA	AVENIDA LOS GERANIOS S/N
FE Y ALEGRIA 43 LA SALLE	AVENIDA LOS CEREZOS S/N
SAN PABLO DE LA CRUZ	CALLE ENTRE CALLE 7 Y 8 II SECTOR ANGAMOS S/N
NUEVO PACHACUTEC	PARCELA E
CETPRO PROMAE - IPECU	AVENIDA PEDRO BELTRAN - CALLE 17 587
HELEN CURTIS	MZ E LOTE 6
CESCA	MZ C-8 LOTE 20
AMERICANO	CALLE UNO 1 MZ V4 LOTE 14-12

8.- RED DE SALUD VENTANILLA

Todos los establecimientos de salud del Distrito de Ventanilla según su categoría cuentan con la infraestructura para la atención de los usuarios, como son: Consultorio de medicina, enfermería, obstetricia, farmacia, admisión, laboratorio, nutrición, psicología, entre otros.

Plan Local de Seguridad Ciudadana 2016

NOMBRES	UBICACIÓN	DIRECCIÓN	EMAILS	CANTIDAD DE PROFESIONALES DE LA SALUD EN EL E.S.
	MICRORED DE SALUD "PACHACUTEC"			
DR. GERMAN VICTOR ARAGONEZ ALMONACID	C.S. MATERNO INFANTIL PACHACUTEC PERU-COREA (Base de Microred)	PROYECTO CIUDAD PACHACUTEC	aragonezger@yahoo.es	72
DR. GERMAN ARAGONEZ ALMONACID	C.S. 03 DE FEBRERO	Mz. V, sector B2, Pachacutec		40
DR. OSCAR VICTOR SILVA DOMINGUEZ	P.S. BAHIA BLANCA	PROYECTO CIUDAD PACHACUTEC	ovsd@hotmail.com	28
DR. GERMAN ARAGONEZ ALMONACID (e)	C.S. SANTA ROSA DE PACHACUTEC	AA.HH. SANTA ROSA DE PACHACUTEC S/N		12
DRA. IRIS YASMINE PANDO HORNA	P.S. CIUDAD PACHACUTEC	COOP. LA UNION - AA.HH. CIUDAD PACHACUTEC S/N	draypando@hotmail.com	18
	MICRORED DE SALUD "ANGAMOS"			
DR. DARIO NARCISO LUNA DEL CARPIO	P.S. ANGAMOS (Base de Microred)	AV. B s/n CON INTERSECCION DE LA CALLE 8, 2do. SECTOR, AA.HH. ANGAMOS	dario_luna@hotmail.com	21
DRA. PILAR MONICA RAMIREZ MAIZONDO	P.S. HIJOS DEL ALMIRANTE GRAU	MZ. 7 AA.HH. HIJOS DEL ALMIRANTE MIGUEL GRAU	camypili@gmail.com	14
DR. DARIO LUNA DEL CARPIO(e)	P.S. DEFENSORES DE LA PATRIA	AA.HH. DEFENSORES DE LA PATRIA S/N		14
DRA. MARIELLA SOFIA ROMERO RODRIGUEZ	P.S. VENTANILLA ALTA	AV. CENTRAL S/N (ALT. LOCAL COMUNAL) AA.HH. V. ALTA	mariella0706@hotmail.com	30
	MICRORED DE SALUD "VILLA LOS REYES"			
DR. MIGUEL ANGEL SOTA CLEMENTE	C.S. "VILLA LOS REYES" (Base de Microred)	AA.HH. LUIS FELIPE DE LAS CASAS KM. 39 PANAM. NORTE	miguelangel_sota@hotmail.com	46
DRA. NADESHA DEL PILAR PUEMAPE VALLEJOS	C.S. "Luis Felipe de las Casas"	MZ. N-1 SC. ADELANTE (KM. 37.5 PAN. NOR) AA.HH. V.DE LOS REYES	nadeshapv@hotmail.com	22
DR. JHONY PUERTA RAMOS	P.S. "Mi Perú"	AV. HUAURA S/N - AA.HH. MI PERU	jhopura@hotmail.com	41
	MICRORED DE SALUD "MARQUEZ"			
DR. JUAN CARLOS MARIN DE LA CRUZ	C.S. MARQUEZ (Base de Micro Red)	AV. LOS ALAMOS S/N - MARQUEZ	juafrederic@hotmail.com	57
DRA. FLOR DE MARIA CEDRON GUTIERREZ	C.S. VENTANILLA BAJA	PARQUE COMERCIAL AA.HH. V.R. HAYA DE LA TORRE	floppycg2@hotmail.com	10
DRA. JANET JACKELINE PICOY SALGADO	P.S. VENTANILLA ESTE	PRIMERA ETAPA AA.HH. PARQUE PORCINO	jajapisa@hotmail.com	15

9.- COMUNIDAD ORGANIZADA

- **COORDINADORA DISTRITAL DE JUNTAS VECINALES DE SEGURIDAD CIUDADANA**

Sra. INES IZQUIERDO VELARDE

Celular: 997031153

- **COORDINADOR REGIONAL DE LAS JUNTAS VECINALES DE LA PNP**

Sr. Jorge Augusto Nube Rodríguez.

Teléfono: 964974864

Correo Electrónico: jorgenube1947@hotmail.com

10.- FINANCIEROS

Los recursos para el cumplimiento de las acciones previstas en el presente Plan Local del Comité Distrital de Seguridad Ciudadana son los que sé que se han previsto de acuerdo a las actividades proyectadas a realizar en el Plan Operativo Institucional del presente año y de acuerdo a los recursos asignados en el programa presupuestal 0030 “Reducción de los delitos y faltas que afectan a la Seguridad Ciudadana” para el cumplimiento de los productos Patrullaje por Sector, y Comunidad organizada a favor de la Seguridad Ciudadana.

El Comité Distrital de Seguridad Ciudadana de Ventanilla ejecutará las acciones y adoptará las medidas y realizará las gestiones necesarias, de acuerdo a ley, a fin de obtener recursos suficientes para el cumplimiento de su objetivo.

Conforme se aprecia en los anexos 13 y 14.



MUNICIPALIDAD DISTRITAL DE VENTANILLA
GERENCIA DE SEGURIDAD CIUDADANA



MEMORANDO N° 013- 2016-MDV/CODISEC

A : JOAQUIN MARAVI MILLER
Gerente de Planificación Local y Presupuesto

Asunto : Información física y virtual sobre programación de recursos financieros en el programa presupuestal 0030

Fecha : Ventanilla, 15 de Marzo del 2016

Me dirijo a usted, para solicitarle tenga a bien remitir la información física y virtual sobre programación de recursos financieros en el Programa Presupuestal 0030 "Reducción de los delitos y faltas que afectan la seguridad ciudadana" considerando el siguiente cuadro.

COD. PRODUCTO	PRODUCTO	UNIDAD MEDIDA PRODUCTOS	CODIGO ACTIVIDAD	ACTIVIDAD	UNIDAD MEDIDA ACTIVIDAD	SÓLES

Atentamente,

Cesar (P) Luis Briones Velasco Armas
Secretario Técnico
CODISEC

FORMULACIÓN DEL PLAN LOCAL DE SEGURIDAD CIUDADANA DEL DISTRITO DE VENTANILLA- 2016

ITEM	ACTIVIDADES	UNIDAD DE MEDIDA	META 2016	EJECUCION				RESPONSABLE
				I	II	III	IV	
				TRIM	TRIM	TRIM	TRIM	
1	Articulación y actualización del mapa del delito.	Mapa del Delito	2	1	0	1	0	PNP - GSC - SGS
2	Formulación y articulación del mapa de riesgo.	Mapa de Riesgo	1	1	0	0	0	PNP - GSC - SGS
3	Mecanismo de Consulta Ciudadana del Plan Local de Seguridad Ciudadana.	Audiencias Públicas	4	1	1	1	1	CODISEC
4	Reuniones del CODISEC	Reuniones	12	3	3	3	3	Secretario técnico - CODISEC
5	Patrullaje local integrado Sectorizado PNP-GSC.	Patrullaje	2,880	720	720	720	720	Comisarios - SGS
6	Capacitación del Secretario Técnico del CODISEC y del servidor o funcionario encargado de planificación y/o presupuesto del gobierno local.	Miembro Capacitado	2	2	0	0	0	Secretario técnico - CONASEC.
7	Recuperación de espacios públicos.	Plan de recuperación	1	0	0	1	0	MDV - GDU - PNP
		Informe de Ejecución	1	0	0	1	0	
8	Publicación del PLSC y directorio de los integrantes del CODISEC en la web de la Municipalidad	Publicaciones	4	1	1	1	1	CODISEC-MDV
9	Publicación de informes periódicos de evaluación y acuerdos de las sesiones del CODISEC en la web de la Municipalidad	Publicaciones	12	3	3	3	3	CODISEC-MDV
10	Evaluación de desempeño de los integrantes del CODISEC	Informe	4	1	1	1	1	CODISEC

Plan Local de Seguridad Ciudadana 2016

11	Programa o actividad de prevención social o sensibilización en materia de seguridad ciudadana, ejecutado.	Campaña	7	1	2	2	2	MDV - PNP – GSC- ODS - GPV - CEM- JJ.VV - CC.VV
		Capacitación	40	10	10	10	10	
12	Operativo contra la prostitución PNP - MDV	Operativo	12	3	3	3	3	MDV - PNP - GFC – SGS
13	Operativos contra el pandillaje PNP - Serenazgo.	Operativo	12	3	3	3	3	MDV - PNP - GPV – GPF
14	Operativos de Seguridad Vial	Operativo	12	3	3	3	3	PNP-MDV
15	Patrullaje Municipal por sector	Patrullaje	17,640	4,410	4,410	4,410	4,410	PNP - GSC - SGS
16	Desarrollo de Rondas Mixtas con la comunidad organizada.	Ronda Mixta	72	18	18	18	18	MDV - PNP - GSC - GPV
17	Capacitación del personal de Serenazgo	Capacitación	3	0	1	1	1	PNP - GSC - SGS
18	Equipo de mujeres que ayudan a otras mujeres a salir de la violencia familiar.	Equipo de mujeres	2	0	1	0	1	MIMP-CEM
19	Control y represión al tráfico ilícito de drogas	Operativo	2	0	1	1	0	PNP-Ministerio Público, GSC
20	Orientación sobre asuntos relacionados a derechos y deberes de los menores de edad.	Taller	2	0	0	1	1	Ministerio Público
21	Control y represión del delito de conducción en estado de ebriedad.	operativo	2	0	0	1	1	PNP-Ministerio Público, GSC
22	Curso de Seguridad Vial dirigida a los transportistas, Serenazgo.	Capacitación	4	1	1	1	1	Sub Gerencia de Transporte
23	Capacitación en Gestión del Riesgo.	Capacitación	40	10	10	10	10	Sub gerencia de Gestión del Riesgo de desastre y defensa civil

Anexos:

- 1) Una (01) Acta de instalación y juramentación de miembros CODISEC VENTANILLA
- 2) Una (01) Acta de designación del secretario técnico del CODISEC VENTANILLA
- 3) Una (01) Acta de Aprobación del Plan Local de Seguridad Ciudadana
- 4) Una (01) Ordenanza Municipal
- 5) Anexo13 y 14 (Actividades presupuestadas en los productos del programa presupuestal 0030)
- 6) Cuatro (04) Planes de patrullaje integrado 2016
- 7) Plan de Recuperación de Espacio Público
- 8) Cuatro (04) Mapas del Delito
- 9) Cuatro (04) Mapas de Riesgo

FECHA DE ACTUALIZACION DEL PLAN LOCAL DE SEGURIDAD CIUDADANA: 18 de Marzo del 2016



Omar Marcos Arteaga
Presidente del CODISEC



Luis Enrique Valencia Hirano
Secretario Técnico del CODISEC

